



TRABACE&PARTNES

**GIUSEPPE TRABACE**

**ARCHITETTO**

Via San Francesco, 7 - 75019 TRICARICO (MT)

Tel. 0835.409567 - Cell.348.1002065

C.F.: TRBGPP69B25F052G P.IVA: 01057550772

Email: [studiotrabace@gmail.com](mailto:studiotrabace@gmail.com)

PEC: [giuseppetrabace@archiworldpec.it](mailto:giuseppetrabace@archiworldpec.it)



Azienda certificata ISO 9001:2015  
N° 25 - TRGI-Q

# **CURRICULUM VITAE**

**Giuseppe TRABACE**

**a r c h i t e t t o**

(Iscritto all'Ordine degli Architetti Pianificatori Paesaggisti e Conservatori della Provincia di Matera al nr. 224)

Via San Francesco nr.7 – 75019 TRICARICO (MT) telefax 0835.409567 - cell. 348.1002065



TRABACE&PARTNES

## GIUSEPPE TRABACE

ARCHITETTO

Via San Francesco, 7 - 75019 TRICARICO (MT)

Tel. 0835.409567 - Cell.348.1002065

C.F.: TRBGPP69B25F052G P.IVA: 01057550772

Email: studiotrabace@gmail.com

PEC: giuseppetrabace@archiworldpec.it



Azienda certificata ISO 9001:2015  
N° 25 - TRGI-Q

### DATI PERSONALI

Nome: Giuseppe

Cognome: TRABACE

Codice Fiscale:

[REDACTED]

Partita IVA:

01057550772

Luogo di nascita:

[REDACTED]

Data di nascita:

[REDACTED]

Residenza:

[REDACTED]

Telefono privato:

[REDACTED]

Studi Tecnici:

Via San Francesco, 7 – 75019 Tricarico

Telefono:

[REDACTED]

studio 0835/409567

Fax:

0835/409567

Email:

studiotrabace@gmail.com

PEC:

giuseppe.trabace@archiworldpec.it

Stato Civile:

Coniugato con Angela BATTAGLIA, con due figli:  
GIANLUCA e SIMONE

Servizio militare:

Assolto – periodo 1995/'96



TRABACE&PARTNES

## GIUSEPPE TRABACE

ARCHITETTO

Via San Francesco, 7 - 75019 TRICARICO (MT)

Tel. 0835.409567 - Cell.348.1002065

C.F.: TRBGPP69B25F052G P.IVA: 01057550772

Email: studiotrabace@gmail.com

PEC: giuseppetrabace@archiworldpec.it



Azienda certificata ISO 9001:2015  
N° 25 - TRGI-Q

### STUDI

#### **DIPLOMA DI GEOMETRA**

**Votazione:** 50/60  
**Sede:** Istituto Tecnico per Geometri - Matera  
**Periodo:** Giugno 1988  
**Frequenza:** 1983/88

#### **LAUREA IN ARCHITETTURA**

**Votazione:** 105/110  
**Sede:** Università degli Studi "La Sapienza" di Roma  
**Periodo:** 26/10/1994  
**Frequenza:** 1988/94  
**Tesi di Laurea:** Progettazione di Componenti in P.V.C. nell'edilizia  
**Relatore:** Prof. Arch. Ugo Macri

#### **Abilitazione alla Professione di Architetto:**

**Abilitazione:** Politecnico di Bari - Facolta' di Architettura  
**Votazione:** 74/100  
**Periodo:** Prima sessione - 24/06/1997

**Iscritto all'Ordine degli Architetti Pianificatori Paesaggisti e Conservatori della  
Provincia di Matera dal 25.07.1997 con il nr.224**

#### **DIPLOMA DI OPERATORE ELABORATORE ELETTRONICO**

**Votazione:** pieno merito  
**MINISTERO DELLA DIFESA – 45° Reggimento Trasmissioni – S. Giorgio a Cremano  
(NA)**  
**Periodo:** 1995-96



TRABACE&PARTNES

## GIUSEPPE TRABACE

ARCHITETTO

Via San Francesco, 7 - 75019 TRICARICO (MT)

Tel. 0835.409567 - Cell.348.1002065

C.F.: TRBGPP69B25F052G P.IVA: 01057550772

Email: studiotrabace@gmail.com

PEC: giuseppetrabace@archiworldpec.it



Azienda certificata ISO 9001:2015  
N° 25 - TRGI-Q

- **DIPLOMA DI PERITO-DELEGATO TECNICO-ISTRUTTORE DEMANIALE DI USO CIVICO**
- Iscritto nell'elenco speciale della Regione Basilicata (Del.Dir.Gen. Dip. Agr. & Svil. Rur. Del 20.01.2003 nr. 13) - anno 2002
- Dal 07.02.2010 iscritto negli elenchi del Ministero dell'Interno di cui alla legge 07-12-1984 n. 818.
- Dal 10.02.2015 Perito immobiliare del MEDIOCREDITO ITALIANO S.p.A. con Sede ad Assago (MILANO) - Palazzo B7 Milanfiori.

### **Conoscenze Informatiche**

Buona conoscenza dei sistemi operativi System 7.0 (Macintosh), DOS.

Utilizzo dei principali packages in ambiente Windows (Word 6.0, Excel 5.0, PowerPoint 4.0 ecc).

Programma di disegno: Autocad 2020.

### **Lingue Straniere**

Buona conoscenza della lingua inglese.



TRABACE&PARTNES

**GIUSEPPE TRABACE**

**ARCHITETTO**

Via San Francesco, 7 - 75019 TRICARICO (MT)

Tel. 0835.409567 - Cell.348.1002065

C.F.: TRBGPP69B25F052G P.IVA: 01057550772

Email: studiotrabace@gmail.com

PEC: giuseppetrabace@archiworldpec.it



Azienda certificata ISO 9001:2015  
N° 25 - TRGI-Q

## **COLLABORAZIONI PROFESSIONALI - CORSI – CONVEGNI**

- Dal 1988 al 1994 vincitore di borsa di studio all'I.DI.SU. di Roma - Facolta' di Architettura di Roma "La Sapienza".
- Collaboratore della SIGEA (Società di geologia ambientale) - Sezione BASILICATA.
- Attestato di partecipazione al Convegno sulle Materie Plastiche tenuto presso l'Universtà degli Studi di Roma - Roma 1994.
- Attestato di frequenza al corso di formazione professionale per la sicurezza del lavoro nel settore edile ai sensi dell'art.10 comma 2 del D.Leg. nr. 494 del 14 agosto 1996 - Corso svolto dalla CERPES Srl e API Basilicata - Periodo frequenza marzo-giugno 1999, per una durata di 120 ore.
- Dal 1994 al 1996 collaborazione con il Prof.Arch. Ugo Macrì docente di "Tecnologia dei materiali" della Facoltà di Architettura degli Studi di Roma "La Sapienza".
- Nel 2006 collaborazione con il Prof.Arch. Saverio Miccoli, docente di "ESTIMO ED ESERCIZIO PROFESSIONALE" della Facoltà di Architettura degli Studi di Roma "La Sapienza".
- Dal 2010 al 2018 collaborazione con la Prof. Arch. Antonella Guida, docente Professore Ordinario (SSD ICAR/10), svolge attività didattica e di ricerca presso l'Università degli Studi della Basilicata, con afferenza al Dipartimento di Culture Europee e del Mediterraneo: Architettura, Ambiente e Beni Culturali (DiCEM), Matera per un progetto di Recupero di alloggi nel Borgo "Saracena" nel comune di Tricarico.
- Attestato di partecipazione della giornata di studio sull'aggiornamento al corso di formazione professionale per la sicurezza del lavoro nel settore edile ai sensi dell'art.10 comma 2 del D.Leg. nr. 494 : "La nuova disciplina sulla sicurezza nei cantieri temporanei e mobili" tenutosi a Matera il 4 aprile 2000 - Organizzato dalla CERPES Srl e API Basilicata.
- Dal mese di Dicembre 2000 al 2005 componente della commissione tecnica – Sezione Terremoto sisma novembre 1980 - L.219/81 e succ. mod. e integr. del Comune di IRSINA.
- **Iscritto dal mese di gennaio 2001 nell'Albo dei Periti del TRIBUNALE DI MATERA al numero d'ordine 11;**
- **Iscritto dal mese di gennaio 2001 nell'Albo dei Consulenti Tecnici del TRIBUNALE DI MATERA al numero d'ordine 41;**



TRABACE&PARTNES

## GIUSEPPE TRABACE

ARCHITETTO

Via San Francesco, 7 - 75019 TRICARICO (MT)

Tel. 0835.409567 - Cell.348.1002065

C.F.: TRBGPP69B25F052G P.IVA: 01057550772

Email: studiotrabace@gmail.com

PEC: giuseppetrabace@archiworldpec.it



Azienda certificata ISO 9001:2015  
N° 25 - TRGI-Q

- **Presidente del Collegio Disciplina nr.3 Commissione disciplina Ordine degli Architetti della Provincia di Matera - periodo: 2021-2025;**
- Partecipazione, in rappresentanza della Diocesi Matera-Irsina, a Vicenza alle giornate studio sul tema: "Edilizia di Culto" organizzato dalla KOINE e dalla Conferenza Episcopale Italiana.
- Frequenza, con esito positivo, "CORSO DI QUALIFICAZIONE PER PERITO TECNICO DEMANIALE – ISTRUTTORE DEMANIALE – DELEGATO TECNICO" – ORGANIZZATO DALLA REGIONE BASILICATA – DIPARTIMENTO AGRICOLTURA E SVILUPPO RURALE – Durata: 120 ORE – Periodo: MARZO – GIUGNO 2002.
- Classificato al 3° posto degli idonei Avviso pubblico per incarico di collaborazione "Progetta Carta dei suoli" Regione Basilicata – Dipartimento Agricoltura e Sviluppo Rurale – 29 Ottobre 2002.
- Dal mese di Aprile 2004 ad aprile 2009 componente della Commissione Edilizia – per la Tutela del Paesaggio e dell'Ambiente del Comune di TRICARICO (Prov. di Matera).
- 
- Attestato di partecipazione al Convegno "La direttiva 2004/18/CE sugli appalti e le norme nazionali di recepimento" – organizzato dall'API Basilicata – 03 marzo 2006 Matera.
- Componente della commissione Visti e Parcelle degli Architetti Pianificatori Paesaggisti e Conservatori della Provincia di Matera.
- Componente della commissione Professione e Formazione degli Architetti Pianificatori Paesaggisti e Conservatori della Provincia di Matera.
- Attestato di partecipazione al Convegno "Legge della Regione Basilicata sull'apprendistato" – organizzato dal Consiglio Provinciale dell'Ordine dei Consulenti del Lavoro di Matera – 20 gennaio 2007 Matera.
- Relatore al seminario organizzato dalla Regione Basilicata, CEA Pollino Basilicata e ESCO Basilicata "Illumina Risparmiando" – presso Centro Visite del Parco del Pollino di Chiaromonte - Chiaromonte, 23 aprile 2007.
- Attestato di partecipazione al Incontro Tecnico "Legge 46/90 e s.m.i. per gli installatori elettrici" – organizzato dalla ASL nr.4 di Matera – Dipartimento di Prevenzione ed Impiantistica nei Luoghi di Lavori – 01 dicembre 2007 Sede Ausl nr.4 di Matera.
- Attestato di partecipazione al Incontro Tecnico "Risparmio energetico in edilizia" – organizzato dalla Regione Basilicata – Dipartimento Ambiente, Territorio, Politiche della Sostenibilita' – Dipartimento Attivita' Produttive, Politiche dell'Impresa, Innovazione Tecnologica – 10 aprile 2008 – presso l'Hotel San Domenico - Matera.



TRABACE&PARTNES

## GIUSEPPE TRABACE

ARCHITETTO

Via San Francesco, 7 - 75019 TRICARICO (MT)

Tel. 0835.409567 - Cell.348.1002065

C.F.: TRBGPP69B25F052G P.IVA: 01057550772

Email: [studiotrabace@gmail.com](mailto:studiotrabace@gmail.com)

PEC: [giuseppetrabace@archiworldpec.it](mailto:giuseppetrabace@archiworldpec.it)



Azienda certificata ISO 9001:2015  
N° 25 - TRGI-Q

- Attestato di partecipazione al Convegno “Il nuovo testo sulla sicurezza sui luoghi di lavoro” – organizzato dall’Ordine degli Ingegneri della Provincia di Matera – 18 aprile 2008 – presso l’Hotel Hilton Garden - Matera.
- Partecipazione al Convegno “Lo sviluppo dei territori in Europa attraverso le imprese. Quale il ruolo dei capitali privati” - organizzato dalla Delegazione italiana Gruppo socialista al Parlamento Europeo e Partito Democratico Lucano – 17 maggio 2008 – presso le “Le Monacelle” - Matera.
- Partecipazione al Convegno “Patrimoine Architectural Local et Aménagement Innovante t Stratégique – Borghi antichi, nuove risorse” – Meeting Internazionale - organizzato dalla Regione Basilicata – Interreg IIIC – 6 giugno 2008 – presso l’Abbazia san Michele Arcangelo - Montescaglioso (MT).
- Partecipazione al Convegno “Nuovi strumenti di attuazione della pianificazione urbanistica – Opportunità e problematiche” – organizzato dall’Ordine degli Avvocati della Provincia di Matera – 6 giugno 2008 – presso Palazzo dell’Annunziata – Matera.
- Attestato di partecipazione al Convegno “Carlo Levi e il Mezzogiorno – memoria storica e prospettive culturali” - organizzato dalla Unione Europea - Regione Basilicata – Pragma – S.P. – 9 novembre 2008 – presso Centro Sociale – Stigliano.
- Partecipazione al Convegno “Per una politica energetica della città” – organizzato dall’ENEA – 5 dicembre 2008 – presso Università’ della Basilicata – Potenza.
- Partecipazione al Convegno “Scenari e strategie per il Mezzogiorno tra programmi comunitari, politiche nazionali e modelli di sviluppo locale” – 6 Febbraio 2009 – presso Sala Inguscio – Potenza – Organizzato dalla Fondazione Basilicatafuturo.
- Partecipazione al Convegno “Lavori pubblici tra qualità del progetto ed efficacia delle realizzazioni” – 13 Febbraio 2009 – presso Palazzo Lanfranchi – Matera – Organizzato dall’Ordine degli Architetti di Matera.
- Attestato di frequenza al corso di aggiornamento quinquennale di 40 ore per coordinatore per la progettazione e per l’esecuzione dei lavori ai sensi dell’art.98 del D.Leg. nr.81 del 09 aprile 2008 Allegato XIV - Corso svolto dalla INGEST e Ordine degli Architetti Pianificatori paesaggisti Conservatori della Provincia di Matera – Matera 16 marzo 2009.
- Attestato di frequenza al corso di aggiornamento per coordinatore per la progettazione e per l’esecuzione dei lavori ai sensi del D.Leg. nr.81 del 09 aprile 2008 Allegato XIV per il sistema di sicurezza VITAFIX di Monier S.P.A.- Corso svolto dalla MONIER e Ordine degli Architetti Pianificatori paesaggisti Conservatori della Provincia di Matera – Matera 16 marzo 2009.



TRABACE&PARTNES

## GIUSEPPE TRABACE

ARCHITETTO

Via San Francesco, 7 - 75019 TRICARICO (MT)

Tel. 0835.409567 - Cell.348.1002065

C.F.: TRBGPP69B25F052G P.IVA: 01057550772

Email: [studiotrabace@gmail.com](mailto:studiotrabace@gmail.com)

PEC: [giuseppetrabace@archiworldpec.it](mailto:giuseppetrabace@archiworldpec.it)



Azienda certificata ISO 9001:2015  
N° 25 - TRGI-Q

- Partecipazione al Convegno “Viaggio per le città del Duce” – organizzato dall’Università Della Basilicata Facoltà di Architettura – 13 marzo 2009 - presso “Palazzo Lanfranchi” – Matera
- Partecipazione al Convegno “L’arte pubblica oggi” – organizzato dal Comune di Potenza – 28 marzo 2009 - presso “Palazzo Comunale Sala Dell’Arco” - Potenza
- Partecipazione al Seminario Tecnico “Tecnologie e materiali innovativi per il consolidamento e rinforzo statico per edifici in muratura e calcestruzzo: dalla ricerca all’applicazione” – organizzato dal Gruppo MAPEI – 07 aprile 2009 – Viggiano (PZ)
- Partecipazione al Convegno “Fonti energetiche rinnovabili” - organizzato dall’associazione per la Qualità della vita della Provincia di Matera – 18 aprile 2009 – presso “Palazzo Lanfranchi” - Matera.
- Partecipazione al Convegno “Paesaggio Urbano e arte contemporanea” – 18 maggio 2009 – presso “Teatro Stabile” - Potenza.
- Partecipazione al Convegno “storie di ordinaria città” – 21 maggio 2009, organizzato da Paolo Baffari, presso “Archivio di Stato” - Matera.
- Partecipazione al Convegno “ Riqualficazione energetica degli edifici” - organizzato da EdicomEdizioni – 18 settembre 2009 – presso “Hotel del Campo” - Matera.
- Partecipazione al Convegno “Paesaggio la storia del futuro – Basilicata, percorsi del piano paesaggistico” - organizzato dalla Regione Basilicata, Dipartimento Ambiente, Territorio e Politiche della Sostenibilità – 29 settembre 2009 – presso “Teatro Stabile” - Potenza.
- Partecipazione al Convegno “Il sistema tetto” organizzato dalla Monier SpA di Chienes (BZ) – 13 ottobre 2009 – presso “Tre Cancelli” nel Comune di Tricarico.
- Partecipazione al Convegno “Casa qualità – Strategie progettuali per l’efficienza energetica delle abitazioni” - organizzato dall’associazione per la Qualità della vita della Regione Basilicata e Comune di Ferrandina – 14 ottobre 2009 – presso “Sala Convegni Ex Complesso Conventuale S. Chiara di Ferrandina.
- Partecipazione all’incontro tecnico di aggiornamento “Le modifiche al testo sulla sicurezza: dal D.Leg. nr.81 del 09 al D.Leg. 106/09 quali novità” organizzato dall’ AIAS della Basilicata e dall’Ordine degli Ingegneri della Provincia di Matera – Palace Hotel, Matera 27 ottobre 2009.
- Relatore al seminario organizzato dal Comune di Campomaggiore e Regione Basilicata “Campomaggiore vecchio, città dell’utopia: valorizzazione del sito” - presso Chiesa Maria SS, del Carmelo - Campomaggiore, 28 dicembre 2009.



TRABACE&PARTNES

## GIUSEPPE TRABACE

ARCHITETTO

Via San Francesco, 7 - 75019 TRICARICO (MT)

Tel. 0835.409567 - Cell.348.1002065

C.F.: TRBGPP69B25F052G P.IVA: 01057550772

Email: [studiotrabace@gmail.com](mailto:studiotrabace@gmail.com)

PEC: [giuseppetrabace@archiworldpec.it](mailto:giuseppetrabace@archiworldpec.it)



Azienda certificata ISO 9001:2015  
N° 25 - TRGI-Q

- Iscritto e selezionato dal CdA della Società Energetica Lucana , nella seduta del 06/10/2009, nell'elenco di professionisti qualificati per l'affidamento di servizi di ingegneria anche integrata, di servizi tecnici e di altri servizi accessori di importo inferiore ad Euro 100.000,00 così come da avviso pubblicato sul BUR Basilicata n. 27 del 16/06/2009 (elenco BUR Basilicata n. 47 del 16/10/2009 parte II pag 1585).
- Partecipazione al Convegno "Modelli applicativi del D. Lgs. 81/08 nelle piccole e medie imprese" – 13 Maggio 2010 – presso Auditorium Gervasio di Piazza Sedile - Matera - Organizzato da INAIL, EdilCassa e Cerpes.
- Partecipazione al Convegno "La sicurezza dei luoghi di lavoro dopo il testo unico: approfondimenti legislativi e tecnici" D. Lgs. 81/08 Organizzato da Rete Imprese Italia – 8 Giugno 2010 – presso Sala Consiliare del Comune di Pisticci.
- Partecipazione al Convegno "La valutazione di tutti i rischi: dalla Safety alla Security" - D. Lgs. 106/09 – 23 Giugno 2010 – Organizzato dalla Prefettura di Matera presso Mediateca Provinciale di Matera.
- Partecipazione al Convegno "Architettura e Struttura, secondo le norme tecniche vigenti – D.M. 14/01/2008" – 8 e 9 Luglio 2010 – Organizzato Associazione Giovani Architetti della Provincia di Bari - presso Aula Magna "A. Alto" del Politecnico di Bari.
- Partecipazione alla giornata "Difesa del Suolo e Tutela del Territorio" – 25 febbraio 2012 – Organizzato dall'Ordine dei Dottori Agronomi e Dottori Forestali della Provincia di Matera - presso la Sede del Parco Gallipoli Cognato Localita' Palazzo - Accettura (MT).
- Partecipazione al Convegno "Sistema informatico per la sismica – Regione Basilicata - Uffici difesa del suolo di Potenza e Matera – Dipartimento Infrastrutture OO.PP. e Mobilita" – 9 Settembre 2013 – presso La Casa Cava - Matera.
- Partecipazione al Convegno "gare e contratti e appalti di opere pubbliche" – 4 giugno 2014 – presso Amministrazione Provinciale di Matera.
- Partecipazione al Convegno "La progettazione degli NZEB nel Sud Europa e bacino del Mediterraneo" – 27 giugno 2014 – presso Hotel Palace - Matera.
- Partecipazione al Convegno "Manutenzione strutture in elevazione" – 26 maggio 2014 – presso Hotel nazionale - Matera.
- Partecipazione al Convegno "Progettiamo il nostro futuro" – 27 febbraio 2015 – presso Centro sportivo Marcosano di Matera.



TRABACE&PARTNES

**GIUSEPPE TRABACE**

**ARCHITETTO**

Via San Francesco, 7 - 75019 TRICARICO (MT)

Tel. 0835.409567 - Cell.348.1002065

C.F.: TRBGPP69B25F052G P.IVA: 01057550772

Email: [studiotrabace@gmail.com](mailto:studiotrabace@gmail.com)

PEC: [giuseppetrabace@archiworldpec.it](mailto:giuseppetrabace@archiworldpec.it)



Azienda certificata ISO 9001:2015  
N° 25 - TRGI-Q

- **REGIONE BASILICATA Dipartimento Agricoltura, SREM -Ufficio Sostegno alle imprese, alle Infrastrutture rurali ed allo sviluppo della proprietà "Accertamento, la verifica, sistemazione, riconfinazione e stima delle Terre Civiche del Comune di IRSINA, convenzione - Repertorio nr.15359 - anno 2017 - 2023**

### **ATTIVITA' DIDADDICHE**

Lo scrivente svolge attività professionale di consulenza in materia di pianificazione urbanistica, paesaggio e gestione dei beni culturali con Amministrazioni Comunali e Comunità Montane. Attività didattica nell'ambito di corsi professionali post-diploma organizzati da Istituti Superiori e/o Centri di Formazione Professionale - Enti Pubblici Locali vari.

Inoltre, in tutti questi anni di attività professionale, ha svolto vari incarichi di ricerca in materia in materia di pianificazione ambientale, urbanistica e PNNR. Attività di supporto alla didattica, quale "cultore della materia urbanistica e ambientale" con corsi e seminari in materia di valutazione di impatto ambientale, ambiente e urbanistica.

Svolge lavoro di ricerca e di progettazione sperimentale in particolare sui temi degli strumenti urbanistici a scala locale (PRG e strumenti attuativi), sul disegno urbano e sulla progettazione urbanistica partecipata, sulla salvaguardia e la valorizzazione dei beni ambientali e culturali.

Nel 2011 responsabile scientifico o coordinatore di tutta la Provincia di Matera della VOL.A (Associazione Volontari per l'Ambiente). L'associazione è riconosciuta ai sensi del Decreto nr.2/2360/S.VOL. con nota prot. nr.7844 Ag. Vol.S.2.2.6. della Presidenza del Consiglio dei Ministri ed Iscritta al nr.53 del Registro Regionale delle Associazioni di Volontariato D.G.R. nr.3714 del 14.07.1995.

- **DOCENTE** - Modulo CAD al corso di formazione professionale "Tecnico conduzione macchine C.N.C." Sede di Tricarico (MT) – Agenzia Provinciale per l'orientamento e la Formazione Professionale di Matera S.p.A.. - anno 2002.
- **CORDINATORE DIDATTICO** al corso di formazione professionale "Addetto alla lavorazione del legno" progetto di Iniziativa Comunitaria Occupazione Youthstart denominato "CIVA" n. id. 0376/E2/Y/M, approvato con provvedimento del 26 febbraio 1999 n. 16064 IC. Sede di MATERA e TURSI – anno 2002-2003.



TRABACE&PARTNES

**GIUSEPPE TRABACE**

**ARCHITETTO**

Via San Francesco, 7 - 75019 TRICARICO (MT)

Tel. 0835.409567 - Cell.348.1002065

C.F.: TRBGPP69B25F052G P.IVA: 01057550772

Email: [studiotrabace@gmail.com](mailto:studiotrabace@gmail.com)

PEC: [giuseppetrabace@archiworldpec.it](mailto:giuseppetrabace@archiworldpec.it)



Azienda certificata ISO 9001:2015  
N° 25 - TRGI-Q

- **DOCENTE** - Modulo di disegno tecnico al corso di formazione professionale "Addetto alla tappezzeria per salottificio" Sede di Matera – Agenzia Provinciale per l'orientamento e la Formazione Professionale di Matera S.p.A.. - anno 2004.
- **DOCENTE** - Modulo di disegno tecnico al corso di formazione professionale "Produzione del mobile imbottito e carpentieri" Sede di Potenza – Scuola R. Scotellaro - anno 2004.
- **DOCENTE** - Modulo di disegno tecnico al corso di formazione professionale "Produzione del mobile imbottito e carpentieri" Sede di Matera – Scuola R. Scotellaro - anno 2004.
- **DOCENTE** – "Modulo di sicurezza sui posti di lavoro D. Lgs. 626/94" al corso di formazione professionale "Carpentieri"- Sede di Potenza e Matera – Scuola R. Scotellaro - anno 2004.
- **DOCENTE** – "Modulo la professione del carpentiere" al corso di formazione professionale "Carpentieri" - Piano 2000 per l'apprendistato - Sede di Matera – Scuola R. Scotellaro - anno 2004.
- **DOCENTE** – "Modulo organizzazione ed economia" Piano 2000 per l'apprendistato - Sede di Potenza – Scuola R. Scotellaro - anno 2004.
- **DOCENTE** – "Modulo la professione di muratore" al corso di formazione professionale "Muratore" Piano 2000 per l'apprendistato - Sede di Matera – Scuola R. Scotellaro - anno 2004.
- **DOCENTE** - Modulo formativo "Disegno Tecnico: Il U.D. Costruzioni geometriche e metodi di rappresentazione" - PIANO FORMATIVO 2003 Misura A.2 – Attivita' Specifica "ADDETTO ALLA TAPPEZZERIA PER SALOTTIFICIO". Agenzia Provinciale per l'orientamento e la Formazione Professionale di Matera S.p.A.. - anno 2005.
- **DOCENTE** - Modulo formativo "Decreto Legislativo 626/94 e successive modifiche e integrazioni" nell'ambito del "Progetto addetti ai servizi amministrativi Sez. I"- presso la SecurProject di Tricarico (MT) - anno 2006.
- **DOCENTE** - Modulo formativo "Decreto Legislativo 626/94 e successive modifiche e integrazioni" nell'ambito del "Progetto addetti ai servizi amministrativi Sez. II"- presso la SecurProject di Tricarico (MT) - anno 2006.
- **DOCENTE** - MASTER formativo "Tecnico per la valutazione del territorio e dell'ambiente" - presso la SecurProject Scarl di Tricarico (MT) - anno 2006.
- **DOCENTE** - MASTER formativo "Tecnico per la gestione del territorio e dell'ambiente" - presso la SecurProject Scarl di Tricarico (MT) - anno 2006.



TRABACE&PARTNES

## GIUSEPPE TRABACE

ARCHITETTO

Via San Francesco, 7 - 75019 TRICARICO (MT)

Tel. 0835.409567 - Cell.348.1002065

C.F.: TRBGPP69B25F052G P.IVA: 01057550772

Email: [studiotrabace@gmail.com](mailto:studiotrabace@gmail.com)

PEC: [giuseppetrabace@archiworldpec.it](mailto:giuseppetrabace@archiworldpec.it)



Azienda certificata ISO 9001:2015  
N° 25 - TRGI-Q

- DOCENTE - Modulo formativo di ore 232 "Muratore - Manovale" nell'ambito del "Progetto formativo Muratore - Manovale" – Codice progetto: P0580604990057 – ISVOR FIAT S.C.p.A. – FIAT GROUP – Agenzia del Lavoro: ADECCO ITALIA S.P.A. – Sede svolgimento corso: Casa Circondariale Porto Azzurro – Isola d'Elba (LI) - anno 2006
- DOCENTE - Modulo formativo "Fad e valutazione individuale del percorso" nell'ambito del "Progetto formativo Comunicazione, gestione del cliente e vendita" U.D.: FAD e valutazione individuale del percorso - Azione 22/A.P.02.05/PZ/D1 - C.OR.FOR. s.r.l. Consortile Sede di Nova Siri (MT) – sede Corso Senise (PZ) Zona Industriale - anno 2006
- DOCENTE - Modulo formativo "Sicurezza e igiene sul lavoro" nell'ambito del "Progetto formativo Innovazione organizzativa nella distribuzione commerciale" U.D.: "U.D. III.1 Sicurezza e igiene sul lavoro – presso Sede C.OR.FOR. s.r.l. Consortile Sede di Nova Siri (MT) - anno 2006
- DOCENTE - Modulo formativo di ore 232 "Muratore specializzato" nell'ambito del "Progetto formativo Muratore - Manovale" – Codice progetto: P0580604990057 – ISVOR FIAT S.C.p.A. – FIAT GROUP – Agenzia del Lavoro: ADECCO ITALIA S.P.A. – Sede svolgimento corso: Casa Circondariale Porto Azzurro – Isola d'Elba (LI) - anno 2007
- DOCENTE - Modulo formativo di ore 50 "Sicurezza negli ambienti di lavoro" nell'ambito del "Progetto formazione continua" IFOR sas di Matera — Sede svolgimento corso: System 2 di Irsina – giugno 2007.
- DOCENTE - Modulo formativo di ore 50 "Autocad" nell'ambito del "Progetto formazione continua" IFOR sas di Matera — Sede svolgimento corso: Pretty Line di Irsina – giugno 2007
- DOCENTE – Modulo formativo "Esperto nel trattamento dei rifiuti" - presso la SecurProject Scarl di Tricarico (MT) - anno 2007
- DOCENTE Modulo formativo "L'urbanistica per la città dei bambini" – azione nr.13/a.P. 06.2004/MT/A.2 – D.D. nr.191 del 13.03.2006 presso "La Serena" – ATI La Serena – Dimensione uomo – Sede di Tricarico (MT) - anno 2007
- DOCENTE Modulo formativo: La relazione d'aiuto - "Cooperazione e cura dell'anziano" – azione nr.33/a.P. 06.2004/MT/A.2 – presso "La Serena" – ATI la Serena – Dimensione uomo – Sede di Tricarico (MT) - anno 2008
- DOCENTE Modulo formativo: Sicurezza, pronto soccorso ed ambiente - "Cooperazione e cura dell'anziano" – azione nr.33/a.P. 06.2004/MT/A.2 – presso "La Serena" – ATI La Serena – Dimensione uomo – Sede di Tricarico (MT) - anno 2008



TRABACE&PARTNES

## GIUSEPPE TRABACE

ARCHITETTO

Via San Francesco, 7 - 75019 TRICARICO (MT)

Tel. 0835.409567 - Cell.348.1002065

C.F.: TRBGPP69B25F052G P.IVA: 01057550772

Email: [studiotrabace@gmail.com](mailto:studiotrabace@gmail.com)

PEC: [giuseppetrabace@archiworldpec.it](mailto:giuseppetrabace@archiworldpec.it)



Azienda certificata ISO 9001:2015  
N° 25 - TRGI-Q

- **DOCENTE – Modulo formativo La sicurezza in azienda - “Addetto ai servizi amministrativi”**  
– azione nr.5/a.P. 13.2005/MT/A.2 presso la SecurProject Scarl di Tricarico (MT) - anno 2008
- **DOCENTE - Modulo formativo: PROGETTO INTEGRAMURGIA - “CENSIMENTO POPOLAZIONI CON VISSUTO DI DEVIANTI ISTITUZIONALIZZATI PRESENTI SUL TERRITORIO (EX DETENUTI-EX TOSSICODIPENDENTI-SEGNALATI AL PREFETTO-PERSONE GIA’ SOTTOPOSTE ALLA MESSA ALLA PROVA) REALIZZAZIONE DEL BILANCIO DI COMPETENZE, FORMAZIONE ED ORIENTAMENTO, INSERIMENTO LAVORATIVO”.** Progetto finanziato con fondi CIPE n. 26/2003 – Coop. “La Serena” di Tricarico (MT) - anno 2009



TRABACE&PARTNES

## GIUSEPPE TRABACE

ARCHITETTO

Via San Francesco, 7 - 75019 TRICARICO (MT)

Tel. 0835.409567 - Cell.348.1002065

C.F.: TRBGPP69B25F052G P.IVA: 01057550772

Email: studiotrabace@gmail.com

PEC: giuseppetrabace@archiworldpec.it



Azienda certificata ISO 9001:2015  
N° 25 - TRGI-Q

Dal 1998 al 2009 socio dello Studio Associato G.I.A. (Geologia-Ingegneria-architettura). Lo Studio Associato G.I.A. e' nato dalla collaborazione dell'Ing. Pasquale SMALDONE, del Geol. Donato MASIELLO e dell'Arch. Giuseppe TRABACE, la cui esperienza e' maturata in settori differenziati ed altamente qualificati.

Dal 2010 fondatore dello studio tecnico TRABACE&PARTNERS. Lo Studio ha a disposizione ambienti per una superficie complessiva superiore a 200 mq, ampie attrezzature informatiche (hardware e software) con supporti di scrittura (plotter ecc.), diversi collaboratori a livello architettonico e ingegneristico (strutturale, idraulico ecc.), tecnico intermedio (geometri, periti industriali per la redazione di rilievi, computi metrici ecc.), grafico (per la redazione di disegni con sistemi informatici e tradizionali).

**Lo studio dell'Arch. Giuseppe TRABACE e' in possesso del sistema di qualita' ai sensi della certificazione ISO 9001:2015.**

- a) N. 8 Personal Computer;
- b) N. 2 Plotter formato A0;
- c) N. 4 Stampanti a getto d'inchiostro "Canon Epson Stylus";
- d) N. 2 Stampanti ad aghi;
- e) N. 2 Fotocopiatrici;
- f) N. 4 Tavoli da disegno;
- g) N. 1 Fax
- h) N. 1 Scanner A3;
- i) N. 2 linee telefoniche;
- l) N. 1 Modem digitale ISDN;
- m) N. 1 Sala riunioni attrezzata;
- n) N.1 Sala archivio;
- o) N.1 Biblioteca;
- p) N.1 Strumentazione geologica per prove su piastra;
- q) Software per architettura, ingegneria e geologia;
- r) N.2 computer portatili;
- s) nr.2 sclerometri per prove.



TRABACE&PARTNES

**GIUSEPPE TRABACE**

**ARCHITETTO**

Via San Francesco, 7 - 75019 TRICARICO (MT)

Tel. 0835.409567 - Cell.348.1002065

C.F.: TRBGPP69B25F052G P.IVA: 01057550772

Email: [studiotrabace@gmail.com](mailto:studiotrabace@gmail.com)

PEC: [giuseppetrabace@archiworldpec.it](mailto:giuseppetrabace@archiworldpec.it)



Azienda certificata ISO 9001:2015  
N° 25 - TRGI-Q

## STUTTURA ORGANIZZATIVA E ORGANICO

### L'organico della studio

L'organico dello Studio TRABACE è composto dal responsabile principale: dott.arch. Giuseppe TRABACE che, per i vari servizi d'ingegneria-architettura si avvale di collaboratori/consulenti che arricchiscono lo spettro di competenze e, conseguentemente, la gamma dei servizi che lo Studio può svolgere, nonché di numerosi collaboratori che vengono reclutati di volta in volta in funzione delle specifiche necessità.

In tal modo l'offerta tecnica dello Studio TRABACE spazia nelle seguenti branche:

- **Architettura e Ingegneria:**  
opere architettoniche (civili e di restauro), impianti per provvista, condotta, distribuzione d'acqua - Fognature urbane.
- **Ingegneria Sanitaria:**  
impianti per l'approvvigionamento, la preparazione e la distribuzione di acqua nell'interno di edifici o per scopi industriali, impianti sanitari, impianti di fognatura domestica od industriale ed opere relative al trattamento delle acque di rifiuto
- **Progettazione impianti:**  
Impianti per la produzione e la distribuzione dell'aria compressa, del vuoto, impianti di riscaldamento, di inumidimento e ventilazione, trasporti meccanici.  
Impianti di illuminazione
- **Architettura e Ingegneria Civile:**  
edifici di rilevante importanza tecnica ed architettonica.  
costruzioni industriali con caratteristiche speciali e di peculiare importanza tecnica.



TRABACE&PARTNES

## GIUSEPPE TRABACE

ARCHITETTO

Via San Francesco, 7 - 75019 TRICARICO (MT)

Tel. 0835.409567 - Cell.348.1002065

C.F.: TRBGPP69B25F052G P.IVA: 01057550772

Email: studiotrabace@gmail.com

PEC: giuseppetrabace@archiworldpec.it



Azienda certificata ISO 9001:2015  
N° 25 - TRGI-Q

costruzioni di carattere prettamente artistico e monumentale.

strutture o parti di strutture complesse in cemento armato.

strutture o parti di strutture in cemento armato richiedenti speciale studio tecnico, ivi comprese le strutture antisismiche.

- **Ingegneria Naturalistica:**

bonifiche, irrigazioni, impianti idraulici per produzione di energia elettrica e per forza motrice.

sistemazione di corsi d'acqua e di bacini montani ed opere analoghe.

- **Urbanistica**

- **Geotecnica**

- **Stime immobiliari per conto della Banca Puglia e Basilicata, Banca Carime, Banca BPER e MEDIOCREDITO TALIANO S.p.A.**

L'Organigramma dello Studio è riportato nella Fig.1. La Sede legale e' in Tricarico (prov. di Matera), poi ci sono altre due sedi distaccate-sedi operative: una a Irsina (prov. di Matera) e l'altra a Roma, che consentono di intervenire su tutto il territorio nazionale, in particolare nel Centro-Sud Italia.

La multidisciplinarietà dello Studio TRABACE si giustifica con la presenza di figure specializzate nei diversi settori di attività, che, negli anni hanno costituito il vero patrimonio aziendale, che ha consentito di svolgere compiti costantemente verificate con procedure di qualità.

### IL GRUPPO DI PROGETTAZIONE

Il Gruppo interdisciplinare dello Studio TRABACE, così come costituito, è in grado di far fronte a tutte le problematiche legate alla progettazione, direzione lavori e sicurezza, non solo per la professionalità, ma anche per la consuetudine a lavorare insieme, sviluppata negli anni in occasione di diversi progetti eseguiti in team.



TRABACE&PARTNES

# GIUSEPPE TRABACE

## ARCHITETTO

Via San Francesco, 7 - 75019 TRICARICO (MT)

Tel. 0835.409567 - Cell.348.1002065

C.F.: TRBGPP69B25F052G P.IVA: 01057550772

Email: studiotrabace@gmail.com

PEC: giuseppetrabace@archiworldpec.it



Azienda certificata ISO 9001:2015  
N° 25 - TRGI-Q

La specificità dei singoli componenti da un lato e la stretta collaborazione fra di essi dall'altro garantiscono una progettazione approfondita in ogni settore ed organica nel suo insieme.

Preme infatti rilevare come da un attento esame del curricula dell'arch. Giuseppe TRABACE, emergano sia una specifica esperienza di Progettazione e Direzione Lavori nel settore dei Lavori Pubblici in genere, come pure una diffusa qualificazione circa il coordinamento per la sicurezza dei lavoratori nei cantieri (D. Lgs nr. 494/1996 e successive modifiche ed integrazioni).

Lo Studio TRABACE si avvale di un team di progettazione altamente qualificato e caratterizzato da un elevato livello di multidisciplinarietà, basato sulle risorse umane e professionali presenti al suo interno.

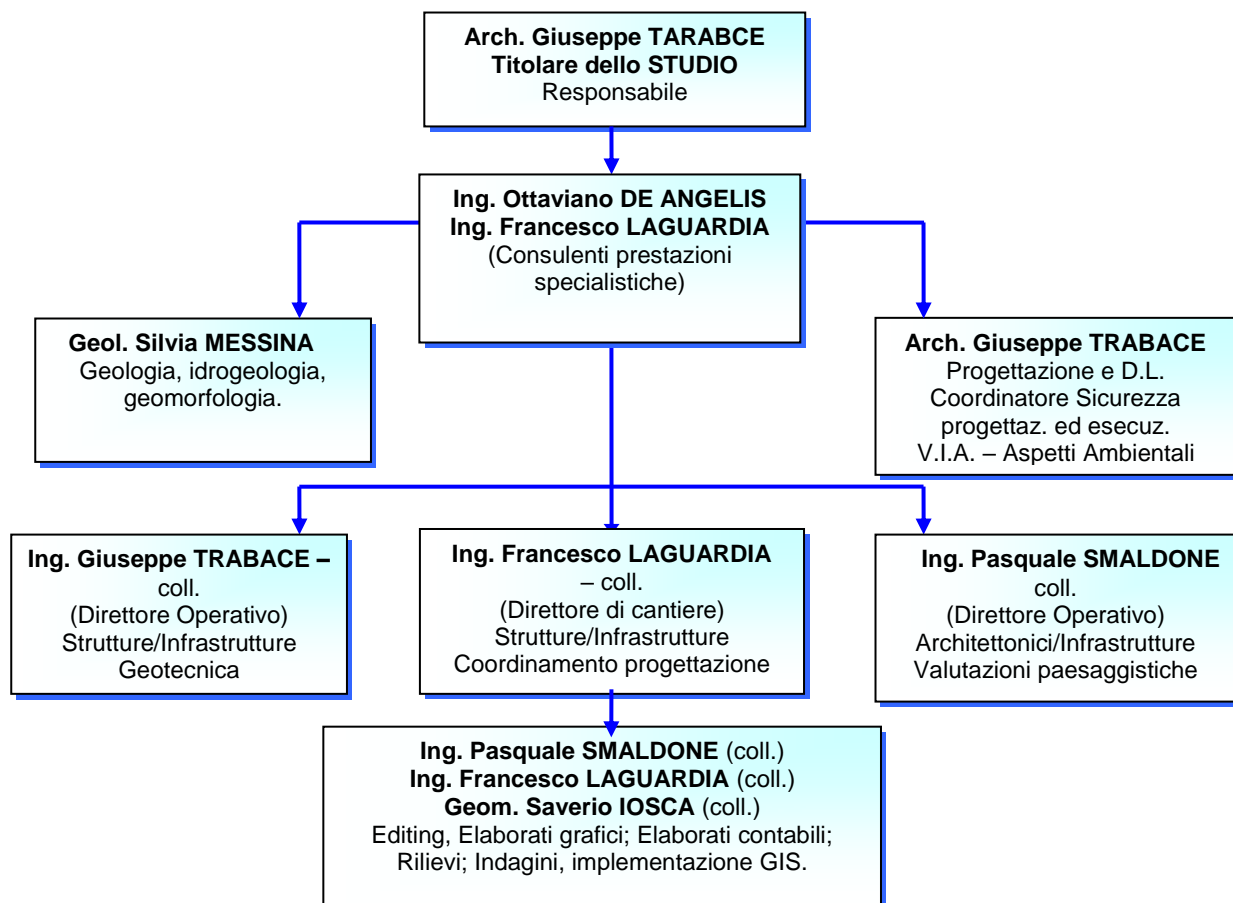



TRABACE&PARTNES

# GIUSEPPE TRABACE

ARCHITETTO

Via San Francesco, 7 - 75019 TRICARICO (MT)

Tel. 0835.409567 - Cell.348.1002065

C.F.: TRBGPP69B25F052G P.IVA: 01057550772

Email: studiotrabace@gmail.com

PEC: giuseppetrabace@archiworldpec.it



Azienda certificata ISO 9001:2015  
N° 25 - TRGI-Q

## ATTIVITA' PROFESSIONALI

Nello svolgimento della propria attivita' professionale lo scrivente ha maturato esperienze in diversi settori dell'architettura, nella qualita' principale di progettista architettonico, strutturale e direttore dei lavori.

<b><u>EDILIZIA</u></b> .....	<b>21</b>
<b><u>-INDUSTRIA ALBERGHIERA, TURISMO E COMMERCIO E SERVIZI DI MOBILITÀ: Categoria E.04.....</u></b>	<b>21</b>
Alberghi - Categoria E.04 .....	21
RIATTIVAZIONE DELLA STRUTTURA RICETTIVA DESTINATA AD ALBERGO ALLA VIA	
CRISTOFORO COLOMBO BEL COMUNE DI IRSINA .....	21
<b><u>-SANITÀ, ISTRUZIONE, RICERCA: Categoria E.08 - Categoria E.09 - Categoria E.10.....</u></b>	<b>22</b>
Scuola Materna, Primaria, Secondaria di primo grado e secondo grado fino a 24-25 classi Categoria E.08 .....	22
PON-FESR 2014-2020 – LAVORI DI ADEGUAMENTO SISMICO ED EFFICIENTAMENTO	
ENERGETICO DELL'EDIFICIO SCOLASTICO SITO IN VIA CIRO MENOTTI NR.2 DELL'ABITATO DI	
SALANDRA, ADIBITO A SCUOLA MEDIA .....	22
LAVORI DI "ADEGUAMENTO/MIGLIORAMENTO SISMICO DELL'EDIFICIO SCOLASTICO SCUOLA	
MATERNA CORSO DANTE NEL COMUNE DI SALANDRA .....	23
Scuola secondaria di primo grado (> 24 classi) e Istituti scolastici superiori oltre 25 classi Categoria E.09 .....	24
REDAZIONE DI STUDI DI FATTIBILITÀ TECNICA ECONOMICA RELATIVI AD INTERVENTI	
STRAORDINARI DI RISTRUTTURAZIONE, MIGLIORAMENTO, MESSA IN SICUREZZA E	
ADEGUAMENTO SISMICO DI IMMOBILI SCOLASTICI DI PROPRIETÀ DELLA CITTÀ'	
METROPOLITANA DI BARI.....	24
Poli Scolastici - Categoria E.10 .....	25
LAVORI DI "ADEGUAMENTO/MIGLIORAMENTO ALLE NORME ANTISISMICHE DELL'EDIFICIO DI	
SCUOLA ELEMENTARE VITO CARAVELLI ED ISTITUTO SUPERIORE CARLO LEVI" SITO IN	
IRSINA ALLA PIAZZA GARIBALDI.....	25
STUDIO DI FATTIBILITÀ PER L'ELIMINAZIONE DEL RISCHIO SISMICO DELL'EDIFICIO	
SCOLASTICO "SCUOLA MATERNA-ELEMENTARE-LICEO E PALESTRA DI PIAZZA GARIBALDI"	
NEL COMUNE DI IRSINA .....	25



TRABACE&PARTNES

# GIUSEPPE TRABACE

ARCHITETTO

Via San Francesco, 7 - 75019 TRICARICO (MT)

Tel. 0835.409567 - Cell.348.1002065

C.F.: TRBGPP69B25F052G P.IVA: 01057550772

Email: studiotrabace@gmail.com

PEC: giuseppetrabace@archiworldpec.it



Azienda certificata ISO 9001:2015  
N° 25 - TRGI-Q

<u>-CULTURA, VITA SOCIALE, SPORT, CULTO .....</u>	<u>26</u>
Costruzioni relative ad opere cimiteriali di tipo normali - Categoria E.11 .....	26
REALIZZAZIONE DI LOCULI CIMITERIALI NEL COMUNE DI IRSINA .....	26
<u>-CULTURA, VITA SOCIALE, SPORT, CULTO .....</u>	<u>28</u>
Centro Culturale - Categoria E.13 .....	28
PIOT METAPONTINO – REALIZZAZIONE DI UN LABORATORIO ANTROPOLOGICO DEL MAGICO E DEL FANTASTICO.....	28
<u>- ARREDI, FORNITURE, AREE ESTERNE PERTINENZIALI ALLESTITE .....</u>	<u>29</u>
Opere di riqualificazione paesaggistica e ambientale di aree urbane - Categoria E.19 .....	29
MESSA IN SICUREZZA STRADE URBANE CENTRO ABITATO DI SAN MAURO FORTE (MT).....	29
INTERVENTO INFRASTRUTTURALE NEL CENTRO URBANO DI SALANDRA .....	29
RECUPERO E RIQUALIFICAZIONE DELL'AREA ANNESSA AL SANTUARIO DI FONTI NEL COMUNE DI TRICARICO .....	30
RIQUALIFICAZIONE URBANA ED AMBIENTALE, REALIZZAZIONE DI SPAZI A PARCHEGGI E BOX AUTO IN VIA SOLFERINO NEL COMUNE DI TOLVE.....	30
<u>-EDIFICI E MANUFATTI ESISTENTI .....</u>	<u>31</u>
Interventi di restauro, risanamento conservativo, manutenzione, riqualificazione di manufatti di interesse storico - Categoria E.22 .....	31
D.G.R. 833/2017 P.O. FESR BASILICATA 2014/2020 – RESTAURO, COMPLETAMENTO FUNZIONALE E MIGLIORAMENTO DELLA FRUIZIONE E LA MESSA A VALORE DEL “PATRIMONIO CULTURALE MATERIALE DEL CASTELLO CARAFA NEL COMUNE DI COLOBRARO .....	31
RECUPERO EDILIZIO NEL RIONE SARACENO DI NR.10 ALLOGGI DI EDILIZIA RESIDENZIALE PUBBLICA NEL COMUNE DI TRICARICO .....	32
PROGETTO PER IL RECUPERO STRUTTURALE-FUNZIONALE PER LA PRIMA MUSEALIZZAZIONE DEL PALAZZO CUTINELLI RENDINA E DELLE AREE CIRCOSTANTI .....	33
<u>STRUTTURE .....</u>	<u>34</u>
<u>-STRUTTURE, OPERE INFRASTRUTTURALI PUNTUALI.....</u>	<u>34</u>
Opere di ritenuta e di difesa, rilevati, colmate. Fondazioni speciali- Categoria S.05.....	34
Consolidamento di pendii e di fronti rocciosi ed opere connesse - Categoria S.04 .....	34
INTERVENTI DI CONSOLIDAMENTO E MESSA IN SICUREZZA DISSESTO IDROGEOLOGICO (EVENTI FRANOSI) – TRATTO COSTA LOC. PUNTO GRUGNO, MATTINATA (FG).....	35
LAVORI DI CONSOLIDAMENTO DEL CENTRO ABITATO DI ALBANO DI LUCANIA.....	35
LAVORI DI CONSOLIDAMENTO DEL CENTRO ABITATO ZONA A VALLE DI CORSO DANTE DI SALANDRA .....	35
LAVORI DI CONSOLIDAMENTO DEL CENTRO ABITATO ZONA CALVARIO DI SALANDRA .....	36



TRABACE&PARTNES

# GIUSEPPE TRABACE

ARCHITETTO

Via San Francesco, 7 - 75019 TRICARICO (MT)

Tel. 0835.409567 - Cell.348.1002065

C.F.: TRBGPP69B25F052G P.IVA: 01057550772

Email: studiotrabace@gmail.com

PEC: giuseppetrabace@archiworldpec.it



Azienda certificata ISO 9001:2015  
N° 25 - TRGI-Q

PROGETTO PER RIASSETTO TERRITORIALE DI AREE A RISCHIO IDROGEOLOGICO IN LOCALITÀ – FONTANA VECCHIA NEL COMUNE DI TOLVE .....	36
PROGRAMMA OPERATIVO FESR 2007-2013 - Interventi prioritari in materia di difesa del suolo, linea di intervento VII.4.1.B concernente la "Protezione e Consolidamento dei centri abitati, dei versanti, salvaguardia ambientale, ripristino delle condizioni di stabilità dei terreni, rinaturalizzazione dei siti degradati, lotta all'erosione delle coste e degli argini" .....	37
<b><u>IDRAULICA</u></b> .....	<b>38</b>
<b><u>-ACQUEDOTTI E FOGNATURE</u></b> .....	<b>38</b>
Bonifiche ed irrigazioni a deflusso naturale, sistemazione di corsi d'acqua e di bacini montani - Categoria D.02 .....	38
INTERVENTI DI SISTEMAZIONE IDRAULICA CONTRO IL DISSESTO IDROGEOLOGICO – RIDUZIONE DELLA PERICOLISITA' IDRAULICA NEL TERRITORIO COMUNALE DI SCORRANO (LE) .....	38
Impianti distribuzione acqua, metanodotti e gasdotti, di tipo ordinario Categoria D.04 .....	39
REALIZZAZIONE RETE DI ADDUZIONE E DISTRIBUZIONE DEL GAS METANO NEL CENTRO URBANO DEL COMUNE DI CALCIANO (MT) .....	39
<b><u>INFRASTRUTTURE PER LA MOBILITÀ</u></b> .....	<b>39</b>
<b><u>-MANUTENZIONE</u></b> .....	<b>39</b>
Interventi di manutenzione su viabilità ordinaria - Categoria V.01 .....	39
INTERVENTO DI MESSA IN SICUREZZA DELLA STRADA PROVINCIALE SP.93 SAN MARCO VENELLA – BERNALDA (MT) .....	39
INTERVENTO DI MESSA IN SICUREZZA DELLA STRADA CUGNI E IMPIANTO DI FIBRA OTTICA LAVORI SI MESSA IN SICUREZZA DELLA STRADA SAN LEONARDO – SALANDRELLA NEL COMUNE DI SAN MAURO FORTE (MT) .....	40
P.N.R.R. - MISSIONE 2 - COMPONENTE 4 SUB-INVESTIMENTO 2.1B RIPRISTINO FUNZIONALE DELLE STRADE RURALI E ANNESSE OPERE IDRAULICHE NEL TERRITORIO DI SCANZANO JONICO (MT) .....	41
COLLAUDATORE STATICO IN CORSO D'OPERA E FINALE, TECNICO-AMMINISTRATIVO:.....	42
CONCORSI DI PROGETTAZIONE .....	45
Concorso per la progettazione del nuovo complesso parrocchiale in Oppido Lucano (PZ) - Parrocchia SS. Pietro e Paolo .....	45
PERIFERIE 2017 Concorso Di Idee Per La Riqualificazione Di Dieci Aree Urbane Periferiche .....	46
Concorso per la valorizzazione a fini turistici del borgo abbandonato di Campomaggiore Vecchio attraverso la realizzazione di un intervento infrastrutturale denominato "Completamento della Città dell'Utopia" .....	47
Concorso di idee per la riqualificazione dell'area di piazza San Rocco del comune di Salandra (MT) .....	48



TRABACE&PARTNES

**GIUSEPPE TRABACE**

**ARCHITETTO**

Via San Francesco, 7 - 75019 TRICARICO (MT)

Tel. 0835.409567 - Cell.348.1002065

C.F.: TRBGPP69B25F052G P.IVA: 01057550772

Email: studiotrabace@gmail.com

PEC: giuseppetrabace@archiworldpec.it



Azienda certificata ISO 9001:2015  
N° 25 - TRGI-Q

## EDILIZIA

-INDUSTRIA ALBERGHIERA, TURISMO E COMMERCIO E SERVIZI DI MOBILITÀ: Categoria E.04

### Alberghi - Categoria E.04

#### **RIATTIVAZIONE DELLA STRUTTURA RICETTIVA DESTINATA AD ALBERGO ALLA VIA CRISTOFORO COLOMBO BEL COMUNE DI IRSINA**

Committente: Società Forliano Service S.R.L.

Periodo di prestazione: Anno 2017  
C.I.L.A. Comune di Irsina dell'11/12/2017

Tipo d'incarico: Incarico per Progettazione Definitiva-Esecutiva e sicurezza in fase di  
progettazione  
SOCIETA' FORLIANO SERVICE S.R.L - Amministratore Unico Forliano  
Giuseppina del 10/08/2017

Importo Totale: € 1.549.927,00

Importo lavori: € 1.079.932,43





TRABACE&PARTNES

**GIUSEPPE TRABACE**

**ARCHITETTO**

Via San Francesco, 7 - 75019 TRICARICO (MT)

Tel. 0835.409567 - Cell.348.1002065

C.F.: TRBGPP69B25F052G P.IVA: 01057550772

Email: studiotrabace@gmail.com

PEC: giuseppetrabace@archiworldpec.it



Azienda certificata ISO 9001:2015  
N° 25 - TRGI-Q

-SANITÀ, ISTRUZIONE, RICERCA: Categoria E.08 - Categoria E.09 - Categoria E.10

Scuola Materna, Primaria, Secondaria di primo grado e secondo grado fino a 24-25 classi **Categoria E.08**

**INTERVENTI DI ADEGUAMENTO SISMICO SCUOLA ELEMENTARE E MEDIA, VIA TOMMASO MORLINO, FRAZIONE SANT'ANGELO DI AVIGLIANO**

Committente: Amministrazione Comunale di Avigliano

Periodo di prestazione: Anno 2021

Tipo d'incarico: Incarico per Progettazione Definitiva-Esecutiva e sicurezza in fase di progettazione  
Determinazione Area Tecnica N.AREA 265  
DEL 09/08/2021  
In R.T.P

Importo Totale: € 1.353.000,00

Importo lavori: € 998.773,46



**PON-FESR 2014-2020 – LAVORI DI ADEGUAMENTO SISMICO ED EFFICIENTAMENTO ENERGETICO DELL'EDIFICIO SCOLASTICO SITO IN VIA CIRO MENOTTI NR.2 DELL'ABITATO DI SALANDRA, ADIBITO A SCUOLA MEDIA**

Committente: Amministrazione Comunale Salandra

Periodo di prestazione: Anno 2018  
Progetto esecutivo approvato con Delibera di Giunta Municipale nr.4 del 18/01/2018

Tipo d'incarico: Incarico per Progettazione Definitiva-Esecutiva e sicurezza in fase di progettazione  
Determinazione Area Tecnica del Comune di Salandra nr.02 del 15/01/2018

R.T.P.: Dott. Arch. Rocco Tosti (capogruppo) -  
Dott. Arch. Giuseppe TRABACE – Dott.  
Ing. P. Smaldone – Dott. Arch. V. Vespe





TRABACE&PARTNES

**GIUSEPPE TRABACE**

**ARCHITETTO**

Via San Francesco, 7 - 75019 TRICARICO (MT)

Tel. 0835.409567 - Cell.348.1002065

C.F.: TRBGPP69B25F052G P.IVA: 01057550772

Email: studiotrabace@gmail.com

PEC: giuseppetrabace@archiworldpec.it



Azienda certificata ISO 9001:2015  
N° 25 - TRGI-Q

Importo Totale: € 2.520.492,82

Importo lavori: € 2.035.204,80

**LAVORI DI “ADEGUAMENTO/MIGLIORAMENTO SISMICO DELL’EDIFICIO SCOLASTICO  
SCUOLA MATERNA CORSO DANTE NEL COMUNE DI SALANDRA**

Committente: Amministrazione Comunale di Salandra

Periodo di prestazione: Anno 2016  
Progetto esecutivo approvato con Delibera di  
Giunta Municipale nr.66 del 28/09/2016

Tipo d’incarico: Progettazione preliminare, definitiva,  
esecutiva e sicurezza in fase di  
progettazione  
Determinazione – Resp. Area Tecnica nr.159  
del 01.05.2016

Importo Totale: € 210.000,00

Importo lavori: € 144.000,00





TRABACE&PARTNES

**GIUSEPPE TRABACE**

**ARCHITETTO**

Via San Francesco, 7 - 75019 TRICARICO (MT)

Tel. 0835.409567 - Cell.348.1002065

C.F.: TRBGPP69B25F052G P.IVA: 01057550772

Email: studiotrabace@gmail.com

PEC: giuseppetrabace@archiworldpec.it



Azienda certificata ISO 9001:2015  
N° 25 - TRGI-Q

Scuola secondaria di primo grado (> 24 classi) e Istituti scolastici superiori oltre 25 classi  
Categoria E.09

**REDAZIONE DI STUDI DI FATTIBILITA TECNICA ECONOMICA RELATIVI AD INTERVENTI STRAORDINARI DI RISTRUTTURAZIONE, MIGLIORAMENTO, MESSA IN SICUREZZA E ADEGUAMENTO SISMICO DI IMMOBILI SCOLASTICI DI PROPRIETA' DELLA CITTA' METROPOLITANA DI BARI**

- 1)Codice 072 041 0757 – Santeramo in Colle – Istituto Professionale Statale per l'Industria e l'Artigianato – via Fratelli Kennedy,7;
- 2)Codice 072 041 0801 – Santeramo in Colle – Istituto Tecnico Commerciale/Liceo Scientifico “N. Dell’Andro” – via P. Sette,3;
- 3)Codice 072 041 1177 – Santeramo in Colle – Palestra dell’Istituto Tecnico Commerciale/Liceo Scientifico “N. Dell’Andro” – via P. Sette,3;
- 4)Codice 072 021 0812 – Gioia del Colle – Istituto Tecnico Industriale Statale “G. Galilei” – via Mazzini,97;
- 5)Codice 072 021 1129 – Gioia del Colle – Istituto Tecnico Industriale Statale “G. Galilei” – via Mazzini,97;
- 6)Codice 072 021 1191 – Gioia del Colle – Istituto Tecnico Industriale Statale “G. Galilei” – via Mazzini,97;
- 7)Codice 072 021 1192 – Gioia del Colle – Istituto Tecnico Industriale Statale “G. Galilei” – via Mazzini,97;
- 8)Codice 072 021 0650 – Gioia del Colle – Liceo Classico “V. Marone” – via Roma, 67;
- 9)Codice 072 021 0688 – Gioia del Colle – Liceo Scientifico “Canudo” – via A. Moro, 2.

Committente: Città Metropolitana Di Bari

Periodo di prestazione: Anno 2018  
approvato con Determinazione  
Dirigenziale Citta' Metropolitana  
nr.4540 del 10.08.2018

Tipo d'incarico: Studio di fattibilità tecnica  
economica  
Determinazione Dirigenziale Citta'  
Metropolitana nr.3236 del 08/06/2018

Importo Totale: € 15.000.000,00





TRABACE&PARTNES

**GIUSEPPE TRABACE**

**ARCHITETTO**

Via San Francesco, 7 - 75019 TRICARICO (MT)

Tel. 0835.409567 - Cell.348.1002065

C.F.: TRBGPP69B25F052G P.IVA: 01057550772

Email: studiotrabace@gmail.com

PEC: giuseppetrabace@archiworldpec.it



Azienda certificata ISO 9001:2015  
N° 25 - TRGI-Q

## Poli Scolastici - Categoria E.10

### **LAVORI DI “ADEGUAMENTO/MIGLIORAMENTO ALLE NORME ANTISISMICHE DELL’EDIFICIO DI SCUOLA ELEMENTARE VITO CARAVELLI ED ISTITUTO SUPERIORE CARLO LEVI” SITO IN IRSINA ALLA PIAZZA GARIBALDI.**

Committente: Amministrazione Comunale di Irsina

Periodo di prestazione: Anno 2015  
Progetto esecutivo approvato con  
Delibera di Giunta Municipale nr.17 del  
19/02/2016  
e variante Delibera di Giunta Municipale  
nr.112 del 07/08/2019

Tipo d’incarico: Progettazione Definitiva-Esecutiva e  
sicurezza in fase di progettazione,  
Direzione Lavori e sicurezza in fase di  
esecuzione  
Determinazione Area Tecnica del Comune di Irsina nr.541 del 16/10/2015

Importo Totale: € 600.000,00

Importo lavori: € 559.729,00



### **STUDIO DI FATTIBILITA’ PER L’ELIMINAZIONE DEL RISCHIO SISMICO DELL’EDIFICIO SCOLASTICO “SCUOLA MATERNA-ELEMENTARE-LICEO E PALESTRA DI PIAZZA GARIBALDI” NEL COMUNE DI IRSINA**

Committente: Amministrazione Comunale Irsina

Periodo di prestazione: Anno 2009  
Progetto esecutivo approvato con Delibera di Giunta Municipale nr.4 del  
18/01/2018

Tipo d’incarico: Studio di fattibilità tecnica economica  
Delibera Giunta Comunale nr.175 del 05/12/2008

Importo Totale: € 3.500.000,00



TRABACE&PARTNES

**GIUSEPPE TRABACE**

**ARCHITETTO**

Via San Francesco, 7 - 75019 TRICARICO (MT)

Tel. 0835.409567 - Cell.348.1002065

C.F.: TRBGPP69B25F052G P.IVA: 01057550772

Email: studiotrabace@gmail.com

PEC: giuseppetrabace@archiworldpec.it



Azienda certificata ISO 9001:2015  
N° 25 - TRGI-Q

-CULTURA, VITA SOCIALE, SPORT, CULTO

## Costruzioni relative ad opere cimiteriali di tipo normali - Categoria E.11

### **INTERVENTO DI FINANZA DI PROGETTO PER L'AMPLIAMENTO DEGLI SPAZI CIMITERIALI PER LA REALIZZAZIONE DI CAPPELLE GENTILIZIE NEL COMUNE DI IRSINA (MT), art.153 e s.m.i. del D. Lgs. nr.163/2006 e s.m.i**

Committente: Impresa MARAGNO Gaetano

Periodo di prestazione: Anno 2016-2018  
Progetto esecutivo approvato con delibera di Giunta Municipale n. 121 del 21/06/2018  
Lettera d'incarico anno 2016

Tipo d'incarico: Progettazione definitiva-esecutiva -  
Direzione Lavori - Coordinatore sicurezza  
in fase di progettazione ed esecuzione

Importo Totale: € 1.788.880,00

Importo lavori: € 1.400.000,00



### **REALIZZAZIONE DI LOCULI CIMITERIALI NEL COMUNE DI IRSINA**

Committente: Amministrazione Comunale di Irsina

Periodo di prestazione: Anno 2013  
Progetto esecutivo approvato con delibera di Giunta Municipale anno 2012

Tipo d'incarico: Progettazione Strutturale – Direzione Lavori  
Determinazione – Resp. Area Tecnica nr.324 del 11/07/2013

Importo Totale: € 258.000,00

Importo lavori: € 170.000,00

### **OTTIMIZZAZIONE DEGLI SPAZI CIMITERIALI PER LA REALIZZAZIONE DI NUOVI LOCULI E CAPPELLE NEL COMUNE DI TOLVE**

Committente: Comune di Tolve/Impresa MARAGNO dell'ing. Giovanni di Tricarico



TRABACE&PARTNES

## GIUSEPPE TRABACE

ARCHITETTO

Via San Francesco, 7 - 75019 TRICARICO (MT)

Tel. 0835.409567 - Cell.348.1002065

C.F.: TRBGPP69B25F052G P.IVA: 01057550772

Email: [studiotrabace@gmail.com](mailto:studiotrabace@gmail.com)

PEC: [giuseppetrabace@archiworldpec.it](mailto:giuseppetrabace@archiworldpec.it)



Azienda certificata ISO 9001:2015  
N° 25 - TRGI-Q

Periodo di prestazione: Anno 2007  
Progetto esecutivo approvato con Delibera di Giunta Municipale nr.74 del 22.06.2007

Tipo d'incarico: Coord. In Fase Di Progettazione Ed Esecuzione  
Determinazione – Resp. Area Tecnica nr.324 del 11/07/2013

Importo lavori: € 772.000,00



TRABACE&PARTNES

**GIUSEPPE TRABACE**

**ARCHITETTO**

Via San Francesco, 7 - 75019 TRICARICO (MT)

Tel. 0835.409567 - Cell.348.1002065

C.F.: TRBGPP69B25F052G P.IVA: 01057550772

Email: [studiotrabace@gmail.com](mailto:studiotrabace@gmail.com)

PEC: [giuseppetrabace@archiworldpec.it](mailto:giuseppetrabace@archiworldpec.it)



Azienda certificata ISO 9001:2015  
N° 25 - TRGI-Q

-CULTURA, VITA SOCIALE, SPORT, CULTO

---

## Centro Culturale - Categoria E.13

---

### **PIOT METAPONTINO – REALIZZAZIONE DI UN LABORATORIO ANTROPOLOGICO DEL MAGICO E DEL FANTASTICO**

Committente: Amministrazione Comunale di Colobrarò

Periodo di prestazione: Anno 2011  
Progetto esecutivo approvato con delibera di Giunta Municipale nr.03 del 05/01/2012

Tipo d'incarico: Progettazione – Direzione Lavori  
Determinazione – Resp. Area Tecnica nr.123 del 22/11/2011

Importo Totale: € 100.000,00

Importo lavori: € 72.075,21



TRABACE&PARTNES

# GIUSEPPE TRABACE

## ARCHITETTO

Via San Francesco, 7 - 75019 TRICARICO (MT)

Tel. 0835.409567 - Cell.348.1002065

C.F.: TRBGPP69B25F052G P.IVA: 01057550772

Email: studiotrabace@gmail.com

PEC: giuseppetrabace@archiworldpec.it



Azienda certificata ISO 9001:2015  
N° 25 - TRGI-Q

- ARREDI, FORNITURE, AREE ESTERNE PERTINENZIALI ALLESTITE

## Opere di riqualificazione paesaggistica e ambientale di aree urbane - Categoria E.19

### MESSA IN SICUREZZA STRADE URBANE CENTRO ABITATO DI SAN MAURO FORTE (MT)

Committente: Amministrazione Comunale di San Mauro Forte

Periodo di prestazione:  
Anno 2021 Progetto  
preliminare- definitivo ed

esecutivo approvato con

delibera di Giunta Municipale  
46 del 12/05/2021

Tipo d'incarico:

Progettazione preliminare-  
definitiva-esecutiva - Direzione  
Lavori - Coordinatore sicurezza  
in fase di progettazione ed esecuzione  
DETERMINA N.AREA 44/2021 DEL 21/04/2021  
DETERMINA N.GEN.112/2021 DEL 22/04/2021



Importo Totale: € 1.100.000,00

Importo lavori: € 683.000,00

### INTERVENTO INFRASTRUTTURALE NEL CENTRO URBANO DI SALANDRA

Committente: Amministrazione Comunale di Salandra

Periodo di prestazione: Anno 2015  
Progetto preliminare-definitivo ed esecutivo  
approvato con delibera di Giunta Municipale 56 del 12/06/2015





TRABACE&PARTNES

**GIUSEPPE TRABACE**

**ARCHITETTO**

Via San Francesco, 7 - 75019 TRICARICO (MT)

Tel. 0835.409567 - Cell.348.1002065

C.F.: TRBGPP69B25F052G P.IVA: 01057550772

Email: [studiotrabace@gmail.com](mailto:studiotrabace@gmail.com)

PEC: [giuseppetrabace@archiworldpec.it](mailto:giuseppetrabace@archiworldpec.it)



Azienda certificata ISO 9001:2015  
N° 25 - TRGI-Q

Tipo d'incarico: Progettazione preliminare-definitiva-esecutiva - Direzione Lavori -  
Coordinatore sicurezza in fase di progettazione ed esecuzione  
Determinazione – Resp. Area Tecnica nr.148 del 10/06/2015

Importo Totale: € 497.837,94

Importo lavori: € 374.447,58

---

### **RECUPERO E RIQUALIFICAZIONE DELL'AREA ANNESSA AL SANTUARIO DI FONTI NEL COMUNE DI TRICARICO**

Committente: Amministrazione Comunale di Tricarico

Periodo di prestazione: Anno 2010  
Progetto preliminare approvato con delibera di Giunta Municipale nr.51 del 07.03.2011  
Progetto definitivo-esecutivo approvato di Giunta Municipale nr.131 del 15.12.2011

Tipo d'incarico: Progettazione preliminare-definitiva-esecutiva - Direzione Lavori -  
Coordinatore sicurezza in fase di progettazione ed esecuzione  
Determinazione – Resp. Area Tecnica nr.300 del 22/12/2010

Importo Totale: € 258.000,00

Importo lavori: € 170.000,00

---

### **RIQUALIFICAZIONE URBANA ED AMBIENTALE, REALIZZAZIONE DI SPAZI A PARCHEGGI E BOX AUTO IN VIA SOLFERINO NEL COMUNE DI TOLVE**

Committente: Impresa MARAGNO dell'ing. Giovanni Maragno

Periodo di prestazione: Anno 2009  
Determinazione di Giunta comunale n. 10 del 23/01/2009

Tipo d'incarico: Progettista - Direzione Lavori -  
Coordinatore sicurezza in fase di  
progettazione ed esecuzione  
Progetto esecutivo approvato con delibera di  
Giunta Municipale nr.10 del 23.01.2009

Importo lavori: € 315.000,00





TRABACE&PARTNES

# GIUSEPPE TRABACE

## ARCHITETTO

Via San Francesco, 7 - 75019 TRICARICO (MT)

Tel. 0835.409567 - Cell.348.1002065

C.F.: TRBGPP69B25F052G P.IVA: 01057550772

Email: studiotrabace@gmail.com

PEC: giuseppetrabace@archiworldpec.it



Azienda certificata ISO 9001:2015  
N° 25 - TRGI-Q

### -EDIFICI E MANUFATTI ESISTENTI

Interventi di restauro, risanamento conservativo, manutenzione,  
riqualificazione di manufatti di interesse storico - Categoria E.22

#### **D.G.R. 833/2017 P.O. FESR BASILICATA 2014/2020 – RESTAURO, COMPLETAMENTO FUNZIONALE E MIGLIORAMENTO DELLA FRUIZIONE E LA MESSA A VALORE DEL “PATRIMONIO CULTURALE MATERIALE DEL CASTELLO CARAFA NEL COMUNE DI COLOBRARO**

Committente: Amministrazione Comunale di Colobrarò

Periodo di prestazione: Anno 2017  
Progetto preliminare-definitivo ed  
esecutivo approvato con delibera di  
Giunta Municipale 87 del 29/09/2017

Tipo d'incarico: Progettazione definitiva-esecutiva,  
Coordinatore sicurezza in fase di  
progettazione  
Determinazione – Resp. Area Tecnica 71 del 28/08/2017

R.T.P.: Dott. Arch. Giuseppe TRABACE (capogruppo) – Dott. Ing. O. V. De  
Angelis – Dott. Arch. V. Vespe

Importo Totale: € 450.000,00

Importo lavori: € 279.314,67



#### **PROGRAMMA “ULTIMO MIGLIO” – RESTAURO CONSERVATIVO E COMPLETAMENTO FUNZIONALE DEL CASTELLO CARAFA NEL COMUNE DI COLOBRARO**

Committente: Amministrazione Comunale di Colobrarò

Periodo di prestazione: Anno 2015  
Progetto preliminare-definitivo ed esecutivo  
approvato con delibera di Giunta Municipale  
13 del 24/02/2015





TRABACE&PARTNES

**GIUSEPPE TRABACE**

**ARCHITETTO**

Via San Francesco, 7 - 75019 TRICARICO (MT)

Tel. 0835.409567 - Cell.348.1002065

C.F.: TRBGPP69B25F052G P.IVA: 01057550772

Email: studiotrabace@gmail.com

PEC: giuseppetrabace@archiworldpec.it



Azienda certificata ISO 9001:2015  
N° 25 - TRGI-Q

Tipo d'incarico: Progettazione definitiva-esecutiva, Coordinatore sicurezza in fase di progettazione  
Determinazione – Resp. Area Tecnica nr.11 del 18/02/2015

R.T.P.: Dott. Arch. Giuseppe TRABACE (capogruppo) – Ing. Antonio NOVELLINO, Ing. Ottaviano V. DE ANGELIS, Geom. Antonio GAGLIARDI

Importo Totale: € 800.000,00  
Importo lavori: € 599.973,48

---

**P.S.R. BASILICATA 2007/2013 Misura 323 - RESTAURO ED ADEGUAMENTO FUNZIONALE DEL PALAZZO REVERTERA NEL COMUNE DI GARAGUSO DA DESIGNARE A CENTRO CULTURALE-MUSEO ICONOGRAFICO DELLE ATTIVITA' RURALI E VENATORIE**

Committente: Amministrazione Comunale di Garaguso

Periodo di prestazione: Anno 2015  
Delibera di Giunta Municipale nr.64 del 5/11/2014

Tipo d'incarico: Progettazione definitiva-esecutiva, Coordinatore sicurezza in fase di progettazione

R.T.P.: Dott. Arch. Pietro MOREA (capogruppo) - Dott. Arch. Giuseppe TRABACE

Importo totale: € 389.146,81  
Importo lavori: € 309.850,00

Quota partecipazione 40%: € 123.940,00



---

**RECUPERO EDILIZIO NEL RIONE SARACENO DI NR.10 ALLOGGI DI EDILIZIA RESIDENZIALE PUBBLICA NEL COMUNE DI TRICARICO**

Committente: Amministrazione Comunale di Tricarico

Periodo di prestazione: Anno 2011





TRABACE&PARTNES

## GIUSEPPE TRABACE

ARCHITETTO

Via San Francesco, 7 - 75019 TRICARICO (MT)

Tel. 0835.409567 - Cell.348.1002065

C.F.: TRBGPP69B25F052G P.IVA: 01057550772

Email: studiotrabace@gmail.com

PEC: giuseppetrabace@archiworldpec.it



Azienda certificata ISO 9001:2015  
N° 25 - TRGI-Q

Progetto preliminare approvato con delibera di Giunta Municipale nr.24 del 05.04.2011

Progetto definitivo/esecutivo approvato  
con delibera di Giunta Municipale nr.84 del 12.07.2018

Tipo d'incarico: Progettazione - Direzione Lavori  
Determinazione – Resp. Area Tecnica nr.41 del 22/02/2011

R.T.P.: Dott. Arch. Giuseppe TRABACE, arch. A. Guida, ing. P. Smaldone, ing. M.F.L. Rondinelli, ing. F.G.V. Fatiguso, arch. A. Scarcella, arch. G. Armento, arch. G. Metastasio e geom. V. Gaudiano.

Importo Totale: € 1.586.000,00

Importo lavori: € 1.056.900,45

Quota partecipazione 60%: € 643.851,45

---

### **PROGETTO PER IL RECUPERO STRUTTURALE-FUNZIONALE PER LA PRIMA MUSEALIZZAZIONE DEL PALAZZO CUTINELLI RENDINA E DELLE AREE CIRCOSTANTI**

Committente: Amministrazione Comunale di Campomaggiore

Periodo di prestazione: Anno 2008-2013  
Approvazione Progetto esecutivo delibera di giunta n.70 del 21/08/2009

Tipo d'incarico: Coordinatore sicurezza in fase di progettazione ed esecuzione  
Determinazione nr.72 del 11/07/2008 – Resp. Area Tecnica

Importo Totale: € 1.500.000,00



TRABACE&PARTNES

**GIUSEPPE TRABACE**

**ARCHITETTO**

Via San Francesco, 7 - 75019 TRICARICO (MT)

Tel. 0835.409567 - Cell.348.1002065

C.F.: TRBGPP69B25F052G P.IVA: 01057550772

Email: studiotrabace@gmail.com

PEC: giuseppetrabace@archiworldpec.it



Azienda certificata ISO 9001:2015  
N° 25 - TRGI-Q

## **STRUTTURE**

-STRUTTURE, OPERE INFRASTRUTTURALI PUNTUALI

Opere di ritenuta e di difesa, rilevati, colmate. Fondazioni speciali- Categoria S.05

### **MESSA IN SICUREZZA DEL RISCHIO FRANE NELL'AREA A SUD DEL CENTRO ABITATO**

Committente: Amministrazione Comunale di Salandra

Periodo di prestazione: Anno 2020-2021  
Progetto esecutivo approvato con delibera di Giunta Municipale N. 69 DEL 23/06/2021

Tipo d'incarico: Progettazione definitiva-esecutiva - Coordinatore sicurezza in fase di progettazione  
DETERMINA N.AREA 326 DEL 30/11/2020

Importo lavori: € 1.552.000,00

Consolidamento di pendii e di fronti rocciosi ed opere connesse - Categoria S.04

### **MESSA IN SICUREZZA ZONA CHIESA S. LUCIA ED AREA A NORD DELL'ABITATO**

Committente: Amministrazione Comunale di Cirigliano

Periodo di prestazione: Anno 2021  
Progetto esecutivo approvato con delibera di Giunta Municipale REG. N. 47 DEL 21/04/2021

Tipo d'incarico: Progettazione definitiva-esecutiva - Coordinatore sicurezza in fase di progettazione  
DETERMINA N.AREA 29 DEL 03/03/2021

Importo Totale: € 960.000,00

Importo lavori: € 580.000,00





TRABACE&PARTNES

**GIUSEPPE TRABACE**

**ARCHITETTO**

Via San Francesco, 7 - 75019 TRICARICO (MT)

Tel. 0835.409567 - Cell.348.1002065

C.F.: TRBGPP69B25F052G P.IVA: 01057550772

Email: studiotrabace@gmail.com

PEC: giuseppetrabace@archiworldpec.it



Azienda certificata ISO 9001:2015  
N° 25 - TRGI-Q

---

### **INTERVENTI DI CONSOLIDAMENTO E MESSA IN SICUREZZA DISSESTO IDROGEOLOGICO (EVENTI FRANOSI) – TRATTO COSTA LOC. PUNTO GRUGNO, MATTINATA (FG)**

Committente: Regione Puglia

Periodo di prestazione: Anno 2018  
Appalto indetto con decreto del Commissario n. 199 del 04/06/2018

Tipo d'incarico: Progettazione preliminare-definitiva - Coordinatore sicurezza in fase di progettazione

Importo Totale: € 210.000,00

---

### **LAVORI DI CONSOLIDAMENTO DEL CENTRO ABITATO DI ALBANO DI LUCANIA**

Committente: Amministrazione Comunale di Albano di Lucania

Periodo di prestazione: Anno 2015  
Progetto preliminare-definitivo ed esecutivo approvato con delibera di Giunta Municipale 61 del 03.12.2015

Tipo d'incarico: Progettazione preliminare-definitiva-esecutiva - Coordinatore sicurezza in fase di progettazione  
Determinazione – Resp. Area Tecnica 79 del 29/10/2015

Importo Totale: € 1.250.000,00

Importo lavori: € 841.000,00

---

### **LAVORI DI CONSOLIDAMENTO DEL CENTRO ABITATO ZONA A VALLE DI CORSO DANTE DI SALANDRA**

Committente: Amministrazione Comunale di Salandra

Periodo di prestazione: Anno 2015  
Delibera di Giunta Comunale nr.61





TRABACE&PARTNES

**GIUSEPPE TRABACE**

**ARCHITETTO**

Via San Francesco, 7 - 75019 TRICARICO (MT)

Tel. 0835.409567 - Cell.348.1002065

C.F.: TRBGPP69B25F052G P.IVA: 01057550772

Email: [studiotrabace@gmail.com](mailto:studiotrabace@gmail.com)

PEC: [giuseppetrabace@archiworldpec.it](mailto:giuseppetrabace@archiworldpec.it)



Azienda certificata ISO 9001:2015  
N° 25 - TRGI-Q

del 03 dicembre 2015

Tipo d'incarico: Progettazione preliminare-definitiva-esecutiva - Coordinatore sicurezza in fase di progettazione  
Determina del responsabile Area Tecnica nr.655 del 12 dicembre 2015

Importo Totale: € 925.000,00

Importo lavori: € 586.000,00

---

### LAVORI DI CONSOLIDAMENTO DEL CENTRO ABITATO ZONA CALVARIO DI SALANDRA

Committente: Amministrazione Comunale di Salandra

Periodo di prestazione: Anno 2015  
Progetto preliminare-definitivo ed esecutivo approvato con delibera di Giunta Municipale 112 del 22/10/2015

Tipo d'incarico: Progettazione preliminare-definitiva-esecutiva - Coordinatore sicurezza in fase di progettazione  
Determinazione – Resp. Area Tecnica nr.235 del 12/08/2015

Importo Totale: € 500.000,00

Importo lavori: € 347.479,24



---

### PROGETTO PER RIASSETTO TERRITORIALE DI AREE A RISCHIO IDROGEOLOGICO IN LOCALITÀ – FONTANA VECCHIA NEL COMUNE DI TOLVE

Committente: Amministrazione Comunale di Tolve

Periodo di prestazione: Anno 2009  
Determinazione – Resp. Area Tecnica nr.117 del 30/08/2005

Tipo d'incarico: Progettista  
Progetto esecutivo approvato con Delibera di Giunta Municipale nr.51 del 27.04.2007

R.T.P.: Dott. Arch. Giuseppe TRABACE, Dott. Ing. P. SMALDONE

Importo lavori: € 577.448,90



TRABACE&PARTNES

**GIUSEPPE TRABACE**

**ARCHITETTO**

Via San Francesco, 7 - 75019 TRICARICO (MT)

Tel. 0835.409567 - Cell.348.1002065

C.F.: TRBGPP69B25F052G P.IVA: 01057550772

Email: [studiotrabace@gmail.com](mailto:studiotrabace@gmail.com)

PEC: [giuseppetrabace@archiworldpec.it](mailto:giuseppetrabace@archiworldpec.it)



Azienda certificata ISO 9001:2015  
N° 25 - TRGI-Q

---

**PROGRAMMA OPERATIVO FESR 2007-2013 - Interventi prioritari in materia di difesa del suolo, linea di intervento VII.4.1.B concernente la "Protezione e Consolidamento dei centri abitati, dei versanti, salvaguardia ambientale, ripristino delle condizioni di stabilità dei terreni, rinaturalizzazione dei siti degradati, lotta all'erosione delle coste e degli argini"**

Committente:	Amministrazione Comunale di Albano di Lucania
Periodo di prestazione:	Anno 2015 Determinazione Ufficio Tecnico nr.79 del 29/10/2015
Tipo d'incarico:	Progettista - Direzione Lavori - Coordinatore sicurezza in fase di progettazione ed esecuzione Progetto esecutivo approvato con delibera di Giunta Municipale 61 del 03/12/2015
Importo Totale:	€ 925.000,00
Importo lavori:	€ 848.000,00



TRABACE&PARTNES

**GIUSEPPE TRABACE**

**ARCHITETTO**

Via San Francesco, 7 - 75019 TRICARICO (MT)

Tel. 0835.409567 - Cell.348.1002065

C.F.: TRBGPP69B25F052G P.IVA: 01057550772

Email: studiotrabace@gmail.com

PEC: giuseppetrabace@archiworldpec.it



Azienda certificata ISO 9001:2015  
N° 25 - TRGI-Q

## **IDRAULICA**

-ACQUEDOTTI E FOGNATURE

**Bonifiche ed irrigazioni a deflusso naturale, sistemazione di corsi d'acqua e di bacini montani - Categoria D.02**

**INTERVENTO DI MESSA IN SICUREZZA DEL VALLONE ACQUA FETENTE IN LOCALITA' "SERRA/LAVANDAIO" - 1° STRALCIO FUNZIONALE (Località Serra ai Ruderì di Campomaggiore Vecchio)**

Committente: Amministrazione Comunale di Campomaggiore

Periodo di prestazione: Anno 2020-2021  
Determinazione del Responsabile dell'Area Tecnica n. 52 U.T.C. e n. 201 Reg. Generale del 30.11.2020

Tipo d'incarico: Progettazione definitiva ed esecutiva e Sicurezza in fase di progettazione  
Progetto esecutivo approvato con delibera di Deliberazione Giunta Comunale nr. 61 del 09.09.2021

Importo Totale: € 3.000.000,00

Importo lavori: € 2.160.000,00



**INTERVENTI DI SISTEMAZIONE IDRAULICA CONTRO IL DISSESTO IDROGEOLOGICO – RIDUZIONE DELLA PERICOLISITA' IDRAULICA NEL TERRITORIO COMUNALE DI SCORRANO (LE)**

Committente: Regione Puglia

Periodo di prestazione: Anno 2018  
Appalto indetto con decreto del Commissario n. 199 del 04/06/2018

Tipo d'incarico: Progettazione preliminare-definitiva - Coordinatore sicurezza in fase di progettazione

Importo Totale: € 1.619.000,00



TRABACE&PARTNES

**GIUSEPPE TRABACE**

**ARCHITETTO**

Via San Francesco, 7 - 75019 TRICARICO (MT)

Tel. 0835.409567 - Cell.348.1002065

C.F.: TRBGPP69B25F052G P.IVA: 01057550772

Email: [studiotrabace@gmail.com](mailto:studiotrabace@gmail.com)

PEC: [giuseppetrabace@archiworldpec.it](mailto:giuseppetrabace@archiworldpec.it)



Azienda certificata ISO 9001:2015  
N° 25 - TRGI-Q

---

## Impianti distribuzione acqua, metanodotti e gasdotti, di tipo ordinario Categoria D.04

---

### **REALIZZAZIONE RETE DI ADDUZIONE E DISTRIBUZIONE DEL GAS METANO NEL CENTRO URBANO DEL COMUNE DI CALCIANO (MT)**

Committente: Amministrazione Comunale di Calciano

Periodo di prestazione: Anno 2009  
Determinazione Ufficio Tecnico nr.17 del 17/02/2009  
Determinazione Ufficio Tecnico nr.1 del 05/01/2010

Tipo d'incarico: Progettista - Direzione Lavori - Coordinatore sicurezza in fase di progettazione ed esecuzione . ATP. Dott.Ing. P. Smaldone-Arch. Giuseppe Trabace- Geom. V. Gaudiano – Geol. Donato Masiello  
Progetto esecutivo approvato con delibera di Giunta Municipale nr. 01 del 10.01.2010

Importo Totale: € 1.281.393,03

Importo lavori: € 718.771,95

### **INFRASTRUTTURE PER LA MOBILITÀ**

-MANUTENZIONE

---

## Interventi di manutenzione su viabilità ordinaria - Categoria V.01

---

### **INTERVENTO DI MESSA IN SICUREZZA DELLA STRADA PROVINCIALE SP.93 SAN MARCO VENELLA – BERNALDA (MT)**

Committente: Provincia di Matera

Periodo di prestazione: Anno 2018  
Determinazione – Resp. Area Tecnica nr.2351 del 21/12/2018

Tipo d'incarico: Progettazione preliminare-definitiva-esecutiva - Coordinatore sicurezza in fase di progettazione – direzione lavori



TRABACE&PARTNES

## GIUSEPPE TRABACE

ARCHITETTO

Via San Francesco, 7 - 75019 TRICARICO (MT)

Tel. 0835.409567 - Cell.348.1002065

C.F.: TRBGPP69B25F052G P.IVA: 01057550772

Email: studiotrabace@gmail.com

PEC: giuseppetrabace@archiworldpec.it



Azienda certificata ISO 9001:2015  
N° 25 - TRGI-Q

Importo Totale: € 200.000,00

### **INTERVENTO DI MESSA IN SICUREZZA DELLA STRADA CUGNI E IMPIANTO DI FIBRA OTTICA**

Committente: Amministrazione Comunale di San Chirico

Periodo di prestazione: Anno 2011  
Progetto preliminare approvato con delibera di Giunta Municipale 68 del 23/10/2013

Tipo d'incarico: Progettista preliminare  
Determinazione – Resp. Area Tecnica nr.81 del 22/10/2013

R.T.P.: Dott. Arch. Giuseppe TRABACE

Importo Totale: € 900.000,00

### **LAVORI SI MESSA IN SICUREZZA DELLA STRADA SAN LEONARDO – SALANDRELLA NEL COMUNE DI SAN MAURO FORTE (MT)**

Committente: Comune di San Mauro Forte

Periodo di prestazione: Anno 2019-2024  
- Approvazione progetto di variante Determinazione Resp. Area Tecnica RCG N° 100/2023 DEL 04/04/2023  
- Approvazione progetto definitivo-esecutivo Delibera di Giunta nr.96 dell'11.09.20219

Tipo d'incarico: - Progettazione preliminare-definitiva-esecutiva - Coordinatore sicurezza in fase di progettazione dal RTP : Geo Tecnologie s.r.l. - Arch. TRABACE Giuseppe - Arch. RACANIELLO Rosario - Arch. VERONICA Vespe  
- Direzione lavori e Coordinatore sicurezza in fase di progettazione arch. TRABACE Giuseppe  
- Determinazione – Resp. Area Tecnica nr. 81 del 15/07/2019  
- Determinazione del Responsabile dell'Area Tecnica nr. 182/2021 del 10/12/2021 - Determinazione RCG nr. 429/2021 del 10/12/2021 (Direzione Lavori)



TRABACE&PARTNES

## GIUSEPPE TRABACE

ARCHITETTO

Via San Francesco, 7 - 75019 TRICARICO (MT)

Tel. 0835.409567 - Cell.348.1002065

C.F.: TRBGPP69B25F052G P.IVA: 01057550772

Email: studiotrabace@gmail.com

PEC: giuseppetrabace@archiworldpec.it



Azienda certificata ISO 9001:2015  
N° 25 - TRGI-Q

Importo lavori: € 587.100,00  
Imprto Totale: € 1.000.000,00

### **P.N.R.R. - MISSIONE 2 - COMPONENTE 4 SUB-INVESTIMENTO 2.1B RIPRISTINO FUNZIONALE DELLE STRADE RURALI E ANNESSE OPERE IDRAULICHE NEL TERRITORIO DI SCANZANO JONICO (MT)**

Committente: Comune di Scanzano Jonico

Periodo di prestazione: Anno 2023-2024  
- Approvazione progetto esecutivo con Delibera di Giunta Comunale nr. 43 del 17.10.2023

Tipo d'incarico: - Progettazione esecutiva - Coordinatore sicurezza in fase di progettazione ed esecuzione e Direzione Lavori : TRABACE Giuseppe  
- Determinazione - Resp. Area Tecnica nr. 68 del 10/08/2023

Importo lavori: € 354.500,00  
Imprto Totale: € 450.000,00



TRABACE&PARTNES

**GIUSEPPE TRABACE**

**ARCHITETTO**

Via San Francesco, 7 - 75019 TRICARICO (MT)

Tel. 0835.409567 - Cell.348.1002065

C.F.: TRBGPP69B25F052G P.IVA: 01057550772

Email: studiotrabace@gmail.com

PEC: giuseppetrabace@archiworldpec.it



Azienda certificata ISO 9001:2015  
N° 25 - TRGI-Q

Si elencano gli incarichi più significativi svolti come

**COLLAUDATORE STATICO IN CORSO D'OPERA E FINALE, TECNICO-AMMINISTRATIVO:**

- 1.Titolo commessa: LAVORI DI CONSOLIDAMENTO DELLA STRADA VIA RISORGIMENTO IN CORRISPONDENZA DEL VERSANTE FOSSO PALUMMARO-PIO FESR BASILICATA 2007/2013
- Committente: Amministrazione Comunale di Salandra
- Periodo di prestazione: anno 2016
- Tipologia d'intervento: Consolidamento di pendii e di fronti rocciosi ed opere connesse - Categoria S.04
- Importo lavori: Euro 554.820,00
- Tipo d'incarico: Determina dirigenziale n. 718 del 28/12/2015  
COLLAUDATORE IN CORSO D'OPERA E FINALE  
LAVORO CONCLUSO E COLLAUDATO
- 2.Titolo commessa: LAVORI DI COMPLETAMENTO DI UN EDIFICIO PER CIVILE ABITAZIONE UBICATO ALLA VIA NAZIONALE, 153 NEL COMUNE DI GROTTOLE (MT)
- Committente: DE ANGELIS Ottaviano Vincenzo e DE ANGELIS Mariantonietta,
- Periodo di prestazione: anno 2013
- Tipologia d'intervento: Opera di edilizia residenziale – Categoria E.06
- Importo lavori: Euro 300.000,00
- Tipo d'incarico: Lettera d'incarico: 25 giugno 2012  
COLLAUDATORE IN CORSO D'OPERA E FINALE  
LAVORO CONCLUSO E COLLAUDATO
- 3.Titolo commessa: REALIZZAZIONE DI BOX AUTO A SERVIZIO ALLOGGI DI PROPRIETA' NEL COMUNE DI TOLVE ALLA VIA CAPRI NR.1
- Committente: Velucci Saverio ed Altri
- Periodo di prestazione: anno 2010
- Tipologia d'intervento: Opera di edilizia residenziale – Categoria E.05
- Importo lavori: Euro 100.000,00
- Tipo d'incarico: Lettera d'incarico: 25 settembre 2010  
COLLAUDATORE IN CORSO D'OPERA E FINALE  
LAVORO CONCLUSO E COLLAUDATO



TRABACE&PARTNES

## GIUSEPPE TRABACE

ARCHITETTO

Via San Francesco, 7 - 75019 TRICARICO (MT)

Tel. 0835.409567 - Cell.348.1002065

C.F.: TRBGPP69B25F052G P.IVA: 01057550772

Email: [studiotrabace@gmail.com](mailto:studiotrabace@gmail.com)

PEC: [giuseppetrabace@archiworldpec.it](mailto:giuseppetrabace@archiworldpec.it)



Azienda certificata ISO 9001:2015  
N° 25 - TRGI-Q

4. Titolo commessa: REALIZZAZIONE DI UN FABBRICATO RURALE ALLA CONTRADA LAGHI-PARATA NEL COMUNE DI CALCIANO
- Committente: Sig. NUZZI Michele
- Periodo di prestazione: anno 2009
- Tipologia d'intervento: Opera di edilizia residenziale – Categoria E.06
- Importo lavori: Euro 212.000,00
- Tipo d'incarico: Lettera d'incarico: 08 novembre 2009  
COLLAUDATORE IN CORSO D'OPERA E FINALE LAVORO CONCLUSO E COLLAUDATO
5. Titolo commessa: REALIZZAZIONE DI UN FABBRICATO PER CIVILI ABITAZIONI, UFFICI E NEGOZI INSERITI NEL LOTTO 2 (SUB-LOTTO 2D) DEL PIANO PARTICOLAREGGIATO DEL COMPARTO 2 DELLA ZONA F4A DI PRG DI POTENZA
- Committente: Incarico: GINESTRA RESIDENCE S.R.L. DI MATERA – leg. rappr. GIOVANNI LOPERFIDO
- Periodo di prestazione: anno 2009
- Tipologia d'intervento: Opera di edilizia residenziale – Categoria E.06
- Importo lavori: Euro 507.000,00
- Tipo d'incarico: Lettera d'incarico: 12 novembre 2009  
COLLAUDATORE IN CORSO D'OPERA E FINALE LAVORO CONCLUSO E COLLAUDATO



TRABACE&PARTNES

## GIUSEPPE TRABACE

ARCHITETTO

Via San Francesco, 7 - 75019 TRICARICO (MT)

Tel. 0835.409567 - Cell.348.1002065

C.F.: TRBGPP69B25F052G P.IVA: 01057550772

Email: studiotrabace@gmail.com

PEC: giuseppetrabace@archiworldpec.it



Azienda certificata ISO 9001:2015  
N° 25 - TRGI-Q

- 6.Titolo commessa: RIFACIMENTO RETE IDRICA E FOGNARIA DEL CENTRO ABITATO DI MONTALBANO JONICO (MT) – A.P.Q. 8/A. - C.I.G. n. 2153111367 - C.U.P. n. I33J02000000009.
- Committente: Acquedotto Lucano spa incarico a Ing. Antonietta D'AMATO, Ing. Rosario OLIVIERI e Arch. Giuseppe TRABACE
- Periodo di prestazione: anno 2015-2020
- Tipologia d'intervento: Opera di fognatura – Categoria D.05
- Importo totale intervento: Euro 4.500.000,00
- Importo lavori: Euro 2.718.768,90
- Tipo d'incarico: Lettera d'incarico del 29.12.2014 prot. nr.47531: Collaudo Tecnico-Amministrativo in corso d'opera e finale
- 7.Titolo commessa: NEXT GENERATION EU-(PNRR) Missione 4 Componente 1 Investimento 1.1. “Demolizione e Ricostruzione della scuola materna sita in Via Dante nel Comune di Miglionico
- Committente: Comune di Miglionico
- Periodo di prestazione: anno 2024 - in corso
- Tipologia d'intervento: Opera di edilizia scolastica – Categoria E.08
- Importo totale intervento: Euro 1.727.508,72
- Importo lavori: Euro 999.600,00
- Tipo d'incarico: Determina Area Tecnica 208/2024 del 30.09.2024  
Collaudo statico e tecnico-amministrativo  
In corso.



TRABACE&PARTNES

GIUSEPPE TRABACE

ARCHITETTO

Via San Francesco, 7 - 75019 TRICARICO (MT)

Tel. 0835.409567 - Cell.348.1002065

C.F.: TRBGPP69B25F052G P.IVA: 01057550772

Email: studiotrabace@gmail.com

PEC: giuseppetrabace@archiworldpec.it



Azienda certificata ISO 9001:2015  
N° 25 - TRGI-Q

## CONCORSI DI PROGETTAZIONE

### Concorso per la progettazione del nuovo complesso parrocchiale in Oppido Lucano (PZ) - Parrocchia SS. Pietro e Paolo

Soggetto banditore: Diocesi di Acerenza

Periodo di prestazione: Ottobre 2018

Oggetto: Il concorso internazionale ha come oggetto la progettazione per la costruzione del nuovo complesso parrocchiale (Chiesa, locali di ministero e canonica) con il livello di approfondimento chiarito nel Bando di pubblicazione. Il progetto dovrà prevedere inoltre anche appropriate soluzioni per la sistemazione e l'arredo dell'area circostante.

R.T.P.: Arch. Giuseppe TRABACE (capogruppo) - Prof. Arch. Tommaso VALLE - Arch. Luigi Tommaso BELGRANO - Arch. Gerardo NAPPA - ing. Giuseppe GESUALDI - Ing. Giuseppe PERRONE - Arch. Veronica VESPE

ARTISTI: Padre Marko Ivan RUPNIK – Pasquale MAGLIOCCHINI

LITURGUISTA: Padre Vincenzo CALABRESE

CLASSIFICA: Selezionati tra i primi 10





TRABACE&PARTNES

GIUSEPPE TRABACE

ARCHITETTO

Via San Francesco, 7 - 75019 TRICARICO (MT)

Tel. 0835.409567 - Cell.348.1002065

C.F.: TRBGPP69B25F052G P.IVA: 01057550772

Email: studiotrabace@gmail.com

PEC: giuseppetrabace@archiworldpec.it



Azienda certificata ISO 9001:2015  
N° 25 - TRGI-Q

## PERIFERIE 2017

Concorso Di Idee Per La Riqualificazione Di Dieci Aree Urbane

Periferiche

- Soggetto banditore:** Ministero dei Beni e delle Attività Culturali e del Turismo - Direzione Generale Arte e Architettura Contemporanee e Periferie Urbane Consiglio Nazionale degli Architetti, Pianificatori, Paesaggisti e Conservatori
- Periodo di prestazione:** Settembre 2017
- Oggetto:** AREA 10: Comune di Tricarico (MT) - Orti saraceni
- R.T.P.:** Arch. Giuseppe TRABACE (capogruppo) - Arch. Veronica VESPE
- CLASSIFICA:** 6° posto





TRABACE&PARTNES

GIUSEPPE TRABACE

ARCHITETTO

Via San Francesco, 7 - 75019 TRICARICO (MT)

Tel. 0835.409567 - Cell.348.1002065

C.F.: TRBGPP69B25F052G P.IVA: 01057550772

Email: studiotrabace@gmail.com

PEC: giuseppetrabace@archiworldpec.it



Azienda certificata ISO 9001:2015  
N° 25 - TRGI-Q

## Concorso per la valorizzazione a fini turistici del borgo abbandonato di Campomaggiore Vecchio attraverso la realizzazione di un intervento infrastrutturale denominato "Completamento della Città dell'Utopia"

Soggetto banditore: Comune di Campomaggiore (PZ)

Periodo di prestazione: Gennaio 2015

R.T.P.: Arch. Giuseppe TRABACE (capogruppo), Ing. Antonio VESPE, Ing. Antonello PAGLIUCA, Geol. Angelo Raffaele VENEZIA, Agr. Antonio SAGARIA

CLASSIFICA: 3° posto





TRABACE&PARTNES

# GIUSEPPE TRABACE

## ARCHITETTO

Via San Francesco, 7 - 75019 TRICARICO (MT)

Tel. 0835.409567 - Cell.348.1002065

C.F.: TRBGPP69B25F052G P.IVA: 01057550772

Email: studiotrabace@gmail.com

PEC: giuseppetrabace@archiworldpec.it



Azienda certificata ISO 9001:2015  
N° 25 - TRGI-Q

## Concorso di idee per la riqualificazione dell'area di piazza San Rocco del comune di Salandra (MT)

Soggetto banditore: Comune di Salandra – Provincia di Matera

Periodo di prestazione: Febbraio 2009

R.T.P.: Arch. Maria Antonio ACITO (capogruppo), Arch. Nicola CAPOREALE, Arch. Vincenzo GRASSANO, Arch. Mario TODINI, Arch. Rocco TOSTI, Arch. Giuseppe TRABACE

CLASSIFICA: 1° posto

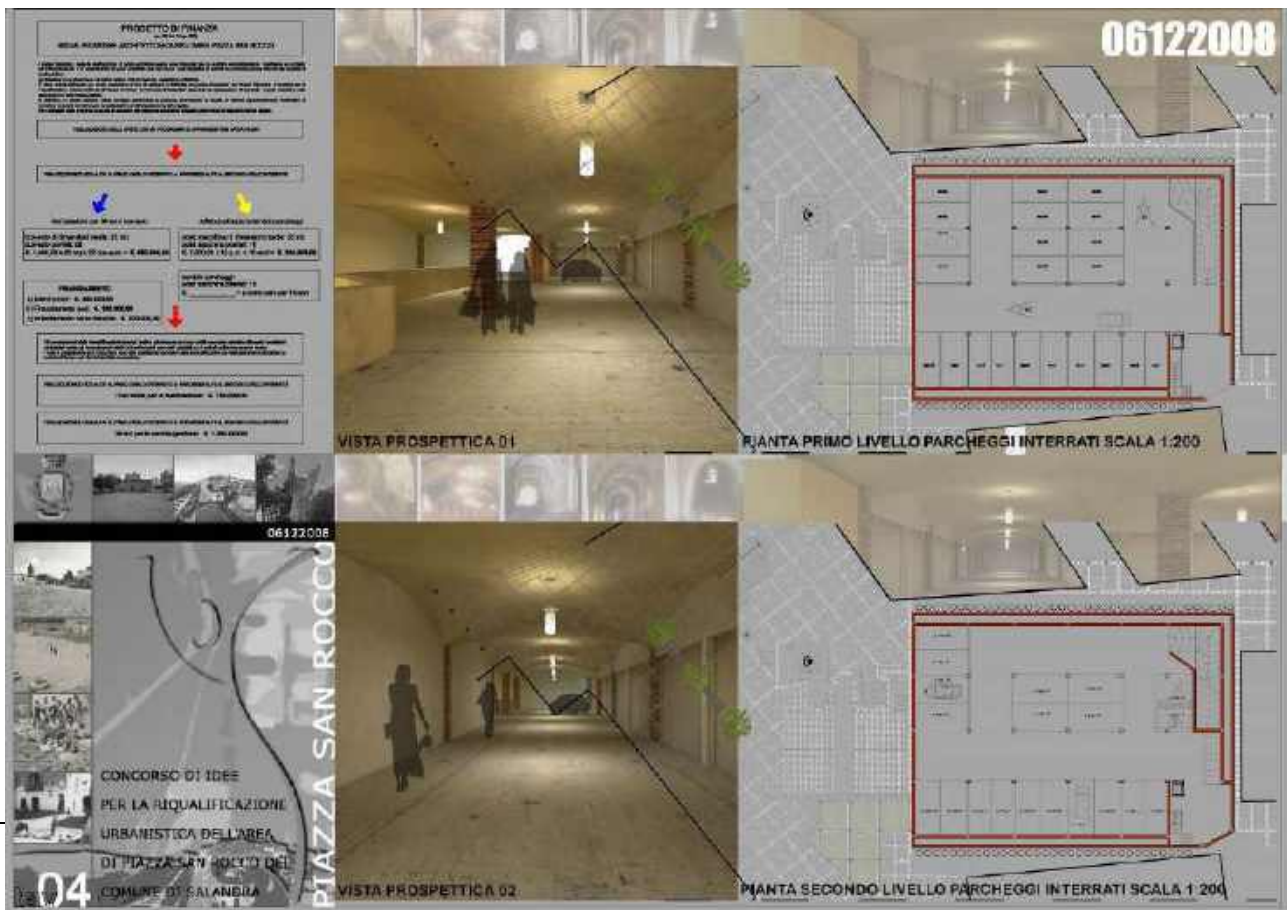



TRABACE&PARTNES

GIUSEPPE TRABACE

ARCHITETTO

Via San Francesco, 7 - 75019 TRICARICO (MT)

Tel. 0835.409567 - Cell.348.1002065

C.F.: TRBGPP69B25F052G P.IVA: 01057550772

Email: studiotrabace@gmail.com

PEC: giuseppetrabace@archiworldpec.it



Azienda certificata ISO 9001:2015  
N° 25 - TRGI-Q

Il sottoscritto dichiara sotto la propria responsabilita', consapevole delle sanzioni penali nel caso di dichiarazioni mendaci anche ai sensi della Legge nr.15/68 e del DPR nr.403/98 e DPR nr.445/2000, che tutto quanto riportato nel presente curriculum, in riferimento sia agli incarichi professionali di Enti Pubblici che a quelli di privati, risponde a verita'.

Il sottoscritto dichiara altresì, ai sensi della Legge nr.15 del 04/01/1968 e DPR nr.403/98 e DPR nr.445/2000 e s.m.i., di non trovarsi in alcuna delle condizioni ostative all'affidamento di incarichi da parte di Pubbliche Amministrazioni.

TRICARICO, 10 marzo 2025

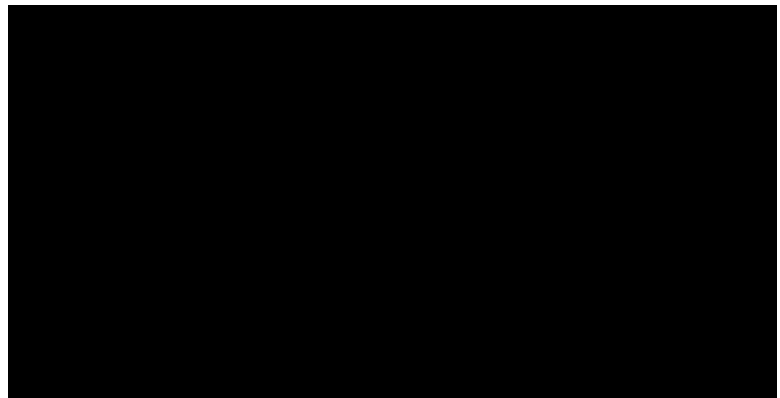



TRABACE&PARTNES

**GIUSEPPE TRABACE**

**ARCHITETTO**

Via San Francesco, 7 - 75019 TRICARICO (MT)

Tel. 0835.409567 - Cell.348.1002065

C.F.: TRBGPP69B25F052G P.IVA: 01057550772

Email: [studiotrabace@gmail.com](mailto:studiotrabace@gmail.com)

PEC: [giuseppetrabace@archiworldpec.it](mailto:giuseppetrabace@archiworldpec.it)



Azienda certificata ISO 9001:2015  
N° 25 - TRGI-Q

