

Informazioni Generali

SEDE

Auditorium G. Moscati
Ospedale Madonna delle Grazie
C.da Cattedra Ambulante - Matera

CREDITI FORMATIVI ECM



La Commissione Nazionale per la Formazione Continua in Medicina (ECM) del Ministero della Salute, rif. n. 9196/10005433, ha assegnato al Congresso n. 5 (cinque) Crediti Formativi.

Accreditato per:

- Medico Chirurgo (max 60 medici)

Discipline di riferimento:

- Ematologia
- Pediatria
- Area Interdisciplinare

Per ottenere i crediti formativi sarà necessario e obbligatorio partecipare nella misura del 100% ai lavori scientifici, compilare il questionario di apprendimento ECM e la scheda di valutazione completa di ogni dato richiesto, riconsegnare a fine evento, presso la segreteria, tutta la documentazione debitamente firmata.

Gli attestati ECM verranno spediti all'indirizzo di residenza, previo controllo del questionario di apprendimento.

ATTESTATO DI PARTECIPAZIONE

A tutti gli iscritti che ne faranno richiesta alla segreteria, in sede congressuale, verrà rilasciato un attestato di partecipazione.

RESPONSABILE SCIENTIFICO

• *Dr.ssa Angela Ciancio*
Dipartimento di Medicina Interna
Unità Semplice di Ematologia ASL Matera

RELATORI E MODERATORI

Prof.ssa Maria Domenica Cappellini	Milano
Dr. Giuseppe Centonze	Matera
Dr.ssa Angela Ciancio	Matera
Prof. Paolo Cianciulli	Roma
Dr. Alberto Fragasso	Matera
Dr. Carlo Gaudiano	Matera
Dr. Gian Franco Giannella	Matera
Prof.ssa Maria Eliana Lai	Cagliari
Prof. Franco Locatelli	Roma
Dr.ssa Clara Mannarella	Matera
Prof. Silvio Perrotta	Napoli
Dr. Maurizio Poggi	Roma
Dr. Cristiano Turchetti	Roma

Con il contributo educazionale di



Segreteria Organizzativa

Via U. Giordano, 37/A - 90144 Palermo
Tel. 091 6818545 - Fax 091 9889354
e-mail: info@collagecongressi.it
web: www.collagecongressi.it



2010
matera
20 marzo 2010

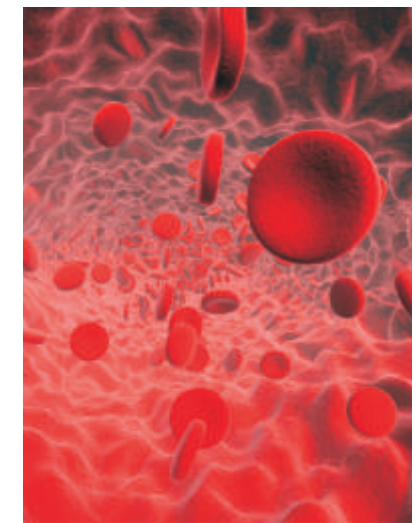

Con il contributo educazionale di



Programma

08.30 Saluto delle Autorità
Apertura del Corso: A. Fragasso

08.40 Lettura Magistrale: le sindromi talassemiche intermedie
M. D. Cappellini

I Sessione

Moderatori: M. D. Cappellini, C. Gaudio

09.10 La terapia trasfusionale della Talassemia
G. Giannella

09.30 La ferrochelazione oggi
P. Cianciulli

10.00 Trapianto e terapia genica: stato dell'arte
F. Locatelli

10.30 Discussione

11.00 Coffee break

II Sessione

Moderatori: A. Fragasso, M. E. Lai

11.15 La cardiopatia nel paziente talassemico
G. Centonze

11.45 Nuove frontiere: la Risonanza Magnetica al servizio delle Talassemia
C. Turchetti

12.05 Valutazione dell'OL nel miocardio con RMN T2* in pazienti con talassemia ed anemie acquisite trasfusioni dipendenti
A. Ciancio

12.30 Discussione

13.00 Colazione di lavoro

III Sessione

Moderatori: P. Cianciulli, C. Mannarella

14.00 La terapia dell'epatite nel paziente talassemico
M. E. Lai

14.30 Lo sviluppo sessuale nel paziente talassemico
M. Poggi

15.00 La patologia osteo-articolare
S. Perrotta



Scheda di Iscrizione

Da inviare alla segreteria organizzativa entro il 13 marzo 2010

Cognome _____

Nome _____

Data di nascita _____

Luogo di nascita _____

Codice Fiscale _____

Indirizzo _____

Città _____ Cap. _____

Tel. _____ Fax _____

Cellulare _____

E-mail _____

Professione _____

Disciplina _____

Ai sensi dell'art. 13 del D.Lgs. 196/2003, Il sottoscritto interessato al trattamento dei dati personali, acquisite le informazioni all'indirizzo www.collagecongressi.it o ivi allegate fornite da Collage Turismo s.r.l., titolare del trattamento

Dà il consenso Nega il consenso

Data _____ Firma _____

Segreteria Organizzativa



Via U. Giordano, 37/A - 90144 Palermo
Tel. 091 6818545 - Fax 091 9889354
e-mail: info@collagecongressi.it
web: www.collagecongressi.it