

Azienda Sanitaria Locale
Matera



Provincia di Matera



SIRM
SOCIETÀ ITALIANA
DI RADIOLOGIA MEDICA

Corso itinerante NEOPLASIE ED URGENZE TORACICHE

20/21 novembre 2009
Auditorium "Ospedale Madonna delle Grazie" Matera

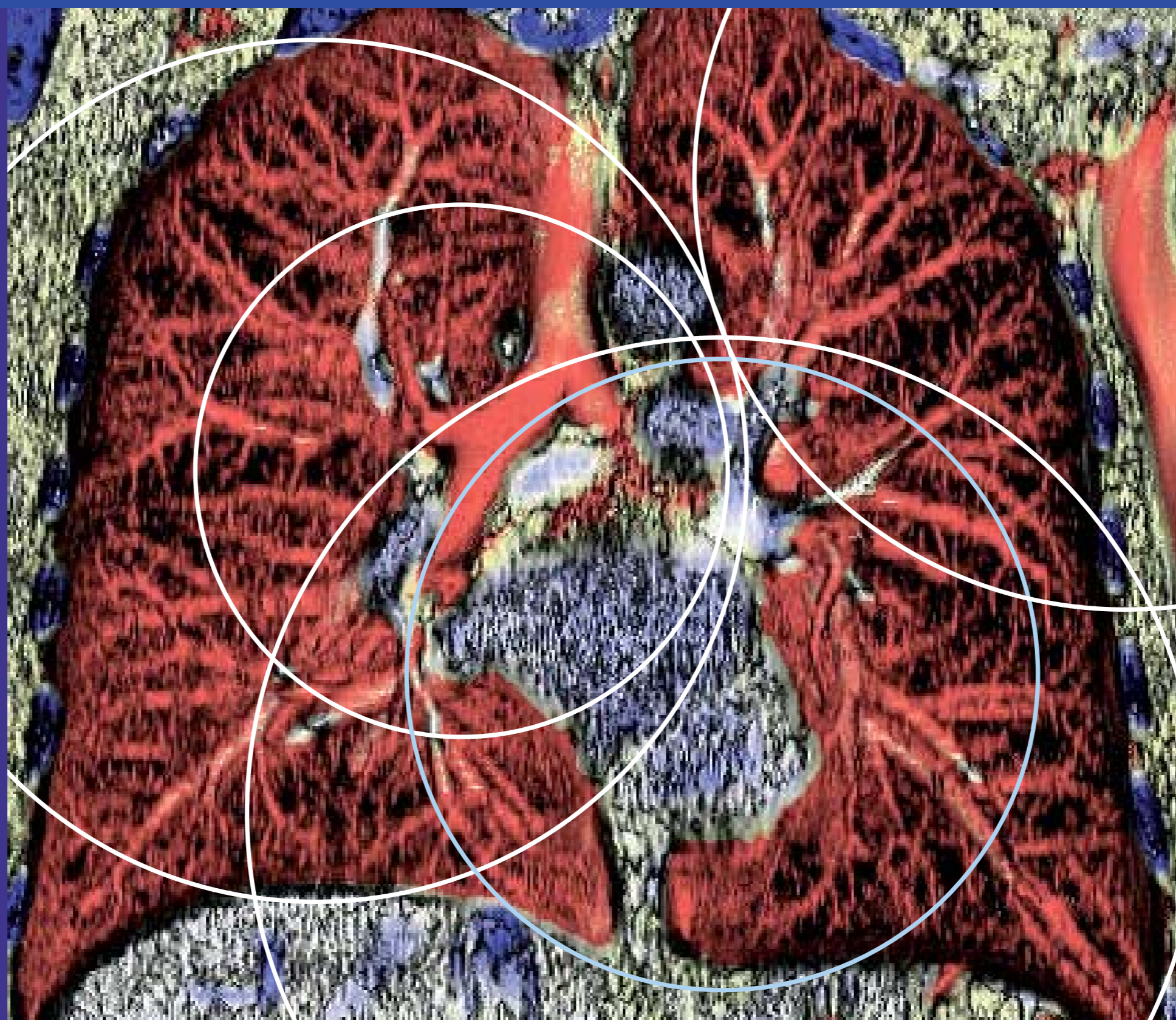

Presidenti del Corso

Dr. Michele Nardella – Prof. Tommaso Pirroni

Venerdì 20 novembre

Ore 8.00 **Registrazione dei Partecipanti**
Ore 8.30 **Saluto delle Autorità**
Dr. Vito Gaudiano – Direttore Generale ASM
Dr. Orazio Pennelli – Direttore Sanitario Ospedale, Matera

APERTURA DEL CORSO
T. Pirroni – M. Nardella

Ore 8.45 **NEOPLASIE POLMONARI:
SEMEIOTICA RX, TAC ED RM**
G. Cortese – R. Dore

Ore 9.45 **NEOPLASIE POLMONARI:
STAGING E FOLLOW-UP MORFOLOGICO**
R. Dore – G. Cortese

Ore 10.45 **NODULO POLMONARE:
CARATTERIZZAZIONE CON IMAGING INTEGRATO,
PROTOCOLLI DI FOLLOW-UP**
F. Maggi – T. Pirroni

Ore 11.45 **TUMORI DEL MEDIASTINO E DELLA PLEURA**
F. Molinari – F. Maggi

Ore 12.45 **RUOLO DELLA PET-TC NELLE
NEOPLASIE TORACICHE**
R. Canini – F. Molinari

Ore 13.45 **Colazione di Lavoro**

Ore 14.45 **ESERCITAZIONI CON
DISCUSSIONE DI CASISTICA**
F. Molinari

Ore 16.00 **URGENZE TRAUMATICHE: PARENCHIMA
POLMONARE, VIE AEREE E PARETE TORACICA**
T. Pirroni – F. Maggi

Ore 17.00 **RADIOLOGIA INTERVENTISTICA
NELLE URGENZE POLMONARI**
M. Nardella

Ore 18.00 **CHIUSURA LAVORI**

Sabato 21 novembre

Ore 8.30 **URGENZE TRAUMATICHE:
AORTA, ESOFAGO E DIAFRAMMA**
G. Cortese – C. Fava

Ore 9.30 **URGENZE NON TRAUMATICHE:
EMBOLIA POLMONARE**
F. Maggi – T. Pirroni

Ore 10.30 **URGENZE NON TRAUMATICHE:
PATOLOGIA AORTICA ACUTA**
R. Dore – G. Cortese

Ore 11.30 **ESERCITAZIONI CON
DISCUSSIONE DI CASISTICA**
G. Cortese – F. Maggi

Ore 12.30 **CHIUSURA DEL CORSO**

Ore 13.30 **Questionario ECM**

Informazioni generali

Sede

Auditorium Ospedale "Madonna delle Grazie" Matera

Iscrizione

Il Corso è destinato a 80 Medici, nelle discipline di Radiologia e Pneumologia. L'iscrizione è obbligatoria e non prevede alcuna quota individuale di partecipazione.

ECM

Il Convegno è stato accreditato presso la sezione ECM del Ministero della Salute in ordine alla definizione dei crediti formativi, nelle discipline di Radiologia e Pneumologia. L'assegnazione dei crediti formativi è subordinata alla partecipazione effettiva all'intero programma formativo, alla verifica dell'apprendimento e al rilevamento delle presenze. Sarà rilasciato attestato di partecipazione.

Responsabile Scientifico

Dr. Michele Nardella
E-mail: micnardella@alice.it
Tel. 0835.253443

Segreteria Scientifica

Dott.ssa A. Caggiano
Dott.ssa M. C. Iannuzziello
Dott.ssa C. Lopez
Dr. A. Julia

Segreteria Organizzativa

allmeetings
organizzazione e gestione di eventi ed accoglienza di turisti

Via Passarelli, 137 bis - 75100 Matera
Tel. 0835.253806 - 0835.256592
Fax 0835.346815
Cell. 335.6030960
E-mail: segreteria@allmeetingsmaterita.it
www.allmeetingsmaterita.it

Con la collaborazione di



GE Healthcare



Guerbet | 
Contrast for Life



Bayer HealthCare
Bayer Schering Pharma

