

## Informazioni generali

### Sede

Auditorium Ospedale "Madonna delle Grazie" Matera

### Iscrizione

Il Corso è destinato a 80 Medici, nelle discipline di Radiologia e Pneumologia. L'iscrizione è obbligatoria e non prevede alcuna quota individuale di partecipazione.

### ECM

Il Convegno è stato accreditato presso la sezione ECM del Ministero della Salute in ordine alla definizione dei crediti formativi, nelle discipline di Radiologia e Pneumologia. L'assegnazione dei crediti formativi è subordinata alla partecipazione effettiva all'intero programma formativo, alla verifica dell'apprendimento e al rilevamento delle presenze. Sarà rilasciato attestato di partecipazione.

### Responsabile Scientifico

Dr. Michele Nardella  
E-mail: micnardella@alice.it  
Tel. 0835.253443

### Segreteria Scientifica

Dott.ssa A. Caggiano  
Dott.ssa M. C. Iannuzziello  
Dott.ssa C. Lopez  
Dr. A. Julia

Con la collaborazione di



**Guerbet** |   
Contrast for Life

GE Healthcare



**Bayer HealthCare**  
Bayer Schering Pharma

**AGFA** 

### Segreteria Organizzativa

**allmeetings**

organizzazione e gestione di eventi ed accoglienza di turisti

Via Passarelli, 137 bis - 75100 Matera  
Tel. 0835.253806 - 0835.256592 - Fax 0835.346815  
Cell. 335.6030960  
E-mail: segreteria@allmeetingsmatera.it  
www.allmeetingsmatera.it



Azienda Sanitaria Locale  
Matera



Provincia di Matera



**SIRM**  
SOCIETÀ ITALIANA  
DI RADIOLOGIA MEDICA

# Corso itinerante NEOPLASIE ED URGENZE TORACICHE

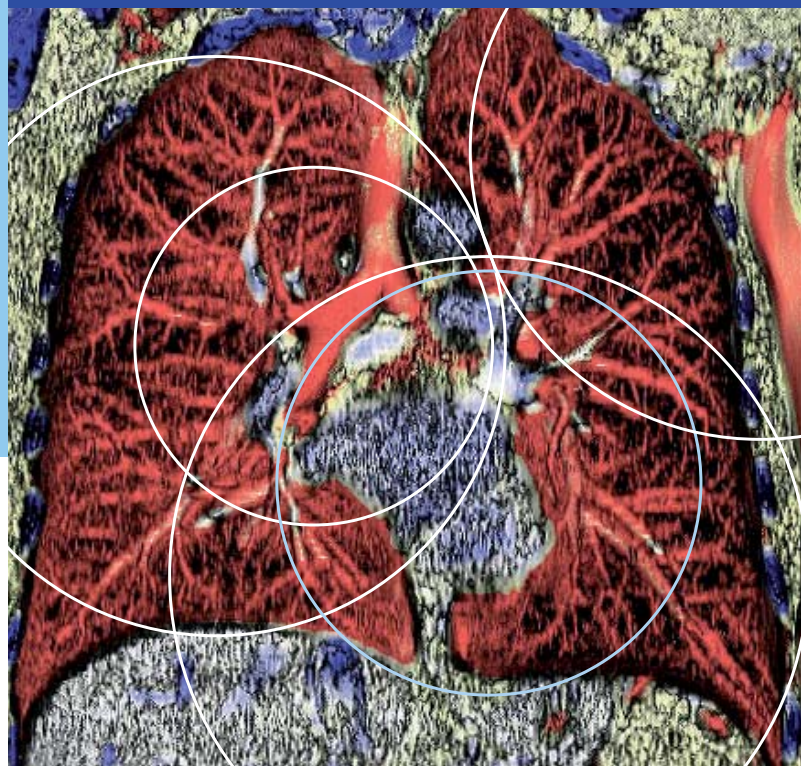

Presidenti del Corso  
**Dr. Michele Nardella**  
**Prof. Tommaso Pirroni**

20/21 novembre 2009  
Auditorium "Ospedale Madonna delle Grazie" Matera

---

**Venerdì 20 novembre**

---

- Ore 8.00 **Registrazione dei Partecipanti**
- Ore 8.30 **Saluto delle Autorità**  
Dr. Vito Gaudio - Direttore Generale ASM  
Dr. Orazio Pennelli - Direttore Sanitario Ospedale, Matera
- APERTURA DEL CORSO**  
T. Pirroni - M. Nardella
- Ore 8.45 **NEOPLASIE POLMONARI:  
SEMEIOTICA RX, TAC ED RM**  
G. Cortese - R. Dore
- Ore 9.45 **NEOPLASIE POLMONARI:  
STAGING E FOLLOW-UP MORFOLOGICO**  
R. Dore - G. Cortese
- Ore 10.45 **NODULO POLMONARE:  
CARATTERIZZAZIONE CON IMAGING INTEGRATO,  
PROTOCOLLI DI FOLLOW-UP**  
F. Maggi - T. Pirroni
- Ore 11.45 **TUMORI DEL MEDIASTINO E DELLA PLEURA**  
F. Molinari - F. Maggi
- Ore 12.45 **RUOLO DELLA PET-TC NELLE  
NEOPLASIE TORACICHE**  
R. Canini - F. Molinari
- Ore 13.45 **Colazione di Lavoro**
- Ore 14.45 **ESERCITAZIONI CON  
DISCUSSIONE DI CASISTICA**  
F. Molinari
- Ore 16.00 **URGENZE TRAUMATICHE: PARENCHIMA  
POLMONARE, VIE AEREE E PARETE TORACICA**  
T. Pirroni - F. Maggi
- Ore 17.00 **RADIOLOGIA INTERVENTISTICA  
NELLE URGENZE POLMONARI**  
M. Nardella
- Ore 18.00 **CHIUSURA LAVORI**

---

**Sabato 21 novembre**

---

- Ore 8.30 **URGENZE TRAUMATICHE:  
AORTA, ESOFAGO E DIAFRAMMA**  
G. Cortese - C. Fava
- Ore 9.30 **URGENZE NON TRAUMATICHE:  
EMBOLIA POLMONARE**  
F. Maggi - T. Pirroni
- Ore 10.30 **URGENZE NON TRAUMATICHE:  
PATOLOGIA AORTICA ACUTA**  
R. Dore - G. Cortese
- Ore 11.30 **ESERCITAZIONI CON  
DISCUSSIONE DI CASISTICA**  
G. Cortese - F. Maggi
- Ore 12.30 **CHIUSURA DEL CORSO**
- Ore 13.30 **Questionario ECM**

---

### ELENCO RELATORI

- Prof. Romeo Canini (Bologna)  
Dr. Giancarlo Cortese (Biella)  
Dr. Roberto Dore (Pavia)  
Prof. Cesare Fava (Torino)  
Dr. Fabio Maggi (Roma)  
Dr. Francesco Molinari (Roma)  
Dr. Michele Nardella (Matera)  
Prof. Tommaso Pirroni (Roma)